

DOCUMENTOS DA EMPRESA

Inscrição: 10.502.274/0001-32

Razão Social: IBASEG EPI PROTECAO TOTAL LTDA

Endereço: - RUA OLAVO RIBEIRO DA SILVA A - / - / IBAITI / PR /
84900-000



CONTROLADORIA-GERAL DA UNIÃO

Certidão negativa correcional (ePAD, CGU-PJ, CEIS, CNEP e CEPIM)

Consultado: **OLIVEIRA & DIAS LTDA**

CPF/CNPJ: **10.502.274/0001-32**

Certifica-se que, em consulta aos sistemas ePAD e CGU-PJ e aos cadastros CEIS, CNEP e CEPIM mantidos pela Corregedoria-Geral da União, **NÃO CONSTAM** registros de penalidades vigentes relativas ao CNPJ/CPF consultado.

Destaca-se que, nos termos da legislação vigente, os referidos cadastros consolidam informações prestadas pelos entes públicos, de todos os Poderes e esferas de governo.

Os Sistemas ePAD e CGU-PJ consolidam os dados sobre o andamento dos processos administrativos de responsabilização de entes privados no Poder Executivo Federal.

O Cadastro Nacional de Empresas Inidôneas e Suspensas (CEIS) apresenta a relação de empresas e pessoas físicas que sofreram sanções que implicaram a restrição de participar de licitações ou de celebrar contratos com a Administração Pública.

O Cadastro Nacional de Empresas Punidas (CNEP) apresenta a relação de empresas que sofreram qualquer das punições previstas na Lei nº 12.846/2013 (Lei Anticorrupção).

O Cadastro de Entidades Privadas sem Fins Lucrativos Impedidas (CEPIM) apresenta a relação de entidades privadas sem fins lucrativos que estão impedidas de celebrar novos convênios, contratos de repasse ou termos de parceria com a Administração Pública Federal, em função de irregularidades não resolvidas em convênios, contratos de repasse ou termos de parceria firmados anteriormente.

Certidão emitida às 09:25:45 do dia 17/10/2023, com validade até o dia 16/11/2023.

Link para consulta da verificação da certidão <https://certidoes.cgu.gov.br/>

Código de controle da certidão: EMLdEVfS2BkWCGIF1SVm

Qualquer rasura ou emenda invalidará este documento.



CONTROLADORIA-GERAL DA UNIÃO

Certidão negativa correcional (ePAD, CGU-PJ, CEIS, CNEP e CEPIM)

Consultado: ANA CELIA DE OLIVEIRA

CPF/CNPJ: 048.342.459-50

Certifica-se que, em consulta aos sistemas ePAD e CGU-PJ e aos cadastros CEIS, CNEP e CEPIM mantidos pela Corregedoria-Geral da União, **NÃO CONSTAM** registros de penalidades vigentes relativas ao CNPJ/CPF consultado.

Destaca-se que, nos termos da legislação vigente, os referidos cadastros consolidam informações prestadas pelos entes públicos, de todos os Poderes e esferas de governo.

Os Sistemas ePAD e CGU-PJ consolidam os dados sobre o andamento dos processos administrativos de responsabilização de entes privados no Poder Executivo Federal.

O Cadastro Nacional de Empresas Inidôneas e Suspensas (CEIS) apresenta a relação de empresas e pessoas físicas que sofreram sanções que implicaram a restrição de participar de licitações ou de celebrar contratos com a Administração Pública.

O Cadastro Nacional de Empresas Punidas (CNEP) apresenta a relação de empresas que sofreram qualquer das punições previstas na Lei nº 12.846/2013 (Lei Anticorrupção).

O Cadastro de Entidades Privadas sem Fins Lucrativos Impedidas (CEPIM) apresenta a relação de entidades privadas sem fins lucrativos que estão impedidas de celebrar novos convênios, contratos de repasse ou termos de parceria com a Administração Pública Federal, em função de irregularidades não resolvidas em convênios, contratos de repasse ou termos de parceria firmados anteriormente.

Certidão emitida às 09:26:47 do dia 17/10/2023 , com validade até o dia 16/11/2023.

Link para consulta da verificação da certidão <https://certidoes.cgu.gov.br/>

Código de controle da certidão: M05a46fdo1BOUWZT34Z1

Qualquer rasura ou emenda invalidará este documento.

680



Consulta de Impedidos de Licitar

CNPJ: 10502274000132

NENHUM ITEM ENCONTRADO!

6819



Consulta de Impedidos de Licitar

CPF: 04834245950

NENHUM ITEM ENCONTRADO!



IBASEG EPI PROTEÇÃO TOTAL LTDA
CNPJ: 10.502.274/0001-32 I.E. 90901981-89
Rua Olavo Ribeiro da Silva N° 425 Sala A, Centro Ibaiti / PR
CEP 84900-000 Fone: (43) 99140-3200

ANEXO IV – PROPOSTA DE PREÇOS

Ao MUNICÍPIO DE BARRA DO JACARÉ – PR

Referência: Edital **Pregão Eletrônico nº 44/2023**

OBJETO: da presente licitação é o registro de preços para a **AQUISIÇÃO DE EQUIPAMENTOS DE PROTEÇÃO INDIVIDUAL E MATERIAIS CORRELATOS**, conforme condições, quantidades e exigências estabelecidas neste Edital e seus anexos

1. IDENTIFICAÇÃO DO CONCORRENTE:

Razão Social da proponente: **IBASEG EPI PROTECAO TOTAL LTDA**

Endereço Rua Olavo Ribeiro da Silva N° 425 Sala A, Centro Ibaiti / PR

CNPJ nº 10.502.274/0001-32

Inscrição Estadual nº 90901981-89

Inscrição Municipal/ISS (alvará) nº 38113

Conta Corrente p/Depósito: Banco: Bradesco Agência: 0969 Conta Corrente: 11193-7

N.º telefone da empresa (43) 99140-3200

Nome do representante legal autorizado para assinatura do contrato: Ana Célia de Oliveira

Função do representante legal: Empresário

Endereço: Rua Leonardo cândido de Moraes, nº 143 Bairro Barra Bonita Ibaiti Pr

representante legal: Ana Célia de Oliveira

Complemento: casa Bairro: barra Bonita CEP: 84.900-000

Cidade Ibaiti, Estado Pr

683es



IBASEG EPI PROTEÇÃO TOTAL LTDA
CNPJ: 10.502.274/0001-32 I.E. 90901981-99
Rua Olavo Ribeiro da Silva N° 425 Sala A, Centro Ibaiti / PR
CEP 84900-000 Fone: (43) 99140-3200

Telefone: 43 3546 2172 Celular: 43 99140 3200

RG n°: 8.726.489-0 Órgão emissor: Sesp pr

CPF: 048.342.459-50

E-mail: vendasepi@medicseg.com.br

DESCRIÇÃO DOS SERVIÇOS EM ANEXO

Valor total da Proposta **R\$ 5.605,75 (Cinco mil seiscentos e cinco reais e setenta e cinco centavos).**

O preço proposto acima contempla todas as despesas necessárias ao pleno fornecimento, tais como os encargos (obrigações sociais, impostos, taxas etc.), cotados separados e incidentes sobre o fornecimento.

Validade da proposta: 60 (sessenta) dias.

Prazo de entrega: Conforme Edital.

Por ser expressão da verdade, firmo a presente;

Ibaiti Pr, 11 de Outubro de 2023.

IBASEG EPI PROTECAO
TOTAL
LTDA:10502274000132

Assinado de forma digital por IBASEG EPI PROTECAO TOTAL
LTDA:10502274000132
DN: cn=BR, o=ICP-Brasil, st=PR, l=IBAITI, ou=26219888000141,
ou=Secretaria da Receita Federal do Brasil - RFB, ou=RFB e-
CNPJ A1, ou=presencial, cn=IBASEG EPI PROTECAO TOTAL
LTDA:10502274000132
Dados: 2023.10.11 12:09:32 -03'00'

IBASEG EPI PROTEÇÃO TOTAL
CNPJ: 10.502.274/0001-32
ANA CELIA DE OLIVEIRA
SOCIAL ADM

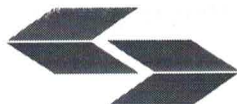
**BLL COMPRAS**

MUNICÍPIO DE BARRA DO JACARÉ

BARRA DO JACARÉ

Propostas - Processo 44/2023 - MUNICÍPIO DE BARRA DO JACARÉ

PREGÃO ELETRÔNICO Nº 44/2023

Processo administrativo Nº 83/2023

Tipo: REGISTRO DE PREÇO

PREGOEIRO: TIAGO DOS SANTOS RODRIGUES

Data de Publicação: 19/09/2023 08:44

OLIVEIRA & DIAS LTDA		10502274000132	5605,75
LOTE 3	Quant: 1	Num: PARTICIPANTE 036	Total: 599,40
Item: 1	Unidade: UN	Marca: MAICOL	Modelo: 43903
Descrição: AVENTAL VINILIM Avental plástico de vinil transparente, com alças e tiras para suspensão no pescoço e ajuste na cintura. As tiras são soldadas eletronicamente e com fivelas de ajuste. Possibilidade de acabamento com ilhoses. C.A			
Quantidade: 60,00	Valor Unit.: 9,99	Total Item: 599,40	
LOTE 6	Quant: 1	Num: PARTICIPANTE 050	Total: 1346,40
Item: 1	Unidade: UN	Marca: INNPRO	Modelo: 33025
Descrição: BOTA PVC PRETA Bota de PVC (policloreto de polivinila) para profissionais de frigoríficos e abatedouros. Este calçado é de fácil higienização, tem cano médio (25cm), tipo C, classificação II e oferece a máxima impermeabilidade. A bota tem opcional com forração interna e solado PVC full grip antiderrapante. C.A			
Quantidade: 44,00	Valor Unit.: 30,60	Total Item: 1.346,40	
LOTE 11	Quant: 1	Num: PARTICIPANTE 009	Total: 354,00
Item: 1	Unidade: UN	Marca: STEELFLEX	Modelo: 45081
Descrição: CINTO DE SEGURANCA STF Cinturão de segurança do tipo paraquedista com 2 pontos de conexão; Cinturão abdominal integrado; Conexão dorsal, uma argola D inclinada, em aço Utilizada para retenção de queda (A); Conexão lateral, duas argolas D inclinada, em aço, Utilizada para posicionamento (P). Talabarte: Utilizado par.			
Quantidade: 4,00	Valor Unit.: 88,50	Total Item: 354,00	
LOTE 12	Quant: 1	Num: PARTICIPANTE 012	Total: 325,80
Item: 1	Unidade: UN	Marca: STEELFLEX	Modelo:
Descrição: COLETE REFLETIVO G, XG Colete desinalização de alta visibilidade, com bolso. Confeccionado em tecido fluorescente 100 % poliéster, combinado com faixas retrorrefletivas repelentes de água em X, com paralelas horizontais nas costas, verticais e horizontais na parte frontal, fechamento frontal em zíper.			
Quantidade: 18,00	Valor Unit.: 18,10	Total Item: 325,80	
LOTE 14	Quant: 1	Num: PARTICIPANTE 090	Total: 1734,20
Item: 1	Unidade: UN	Marca: BRASCAMP	Modelo: 40907
Descrição: CONJUNTO HERBICIDA Vestimenta de segurança de corpo inteiro, composta de calça tipo pijama com reforço impermeável nas pernas e cordão na cintura para ajuste; blusa inteira com abertura no pescoço e gola, ambos fabricados em tecido misto de algodão e poliéster, com tratamento hidro- repelente em todas as peças, desen) Kit Hidro-Repelente Herbicida 70 Lavagens Para Manuseio De Defensivos Agrícolas.			
Quantidade: 29,00	Valor Unit.: 59,80	Total Item: 1.734,20	
LOTE 15	Quant: 1	Num: PARTICIPANTE 138	Total: 218,40
Item: 1	Unidade: UN	Marca: NUTRIEX	Modelo: 43802
Descrição: CREME PROT DE PELE LUVIA QUIMICA proteção dos membros superiores do usuário contra riscos provenientes de produtos químicos (água, tolueno, xileno, n-hexano, cloreto de metileno, percloroetileno, tricloroetileno, metiletilcetona, acetona, benzina, thinner, água-raz, gasolina, óleo mineral, óleo diesel, querosene, nujol, tinta bas).			
Quantidade: 30,00	Valor Unit.: 7,28	Total Item: 218,40	
LOTE 16	Quant: 1	Num: PARTICIPANTE 045	Total: 238,35
Item: 1	Unidade: UN	Marca: VOLK	Modelo: 35811
Descrição: LUVIA ANTI CORTE Luvas Anti Corte Nível 5 Alta Segurança Antibacteriana Açougue Faca Proteção Profissional Resistente Vidro Anti-corte Par de Luvas. C.A			
Quantidade: 15,00	Valor Unit.: 15,89	Total Item: 238,35	
LOTE 25	Quant: 1	Num: PARTICIPANTE 034	Total: 132,50
Item: 1	Unidade: UN	Marca: DELTAPLUS	Modelo: 19176
Descrição: OCULOS CINZA UV Óculos com lente única em policarbonato. Armação sem pinos metálicos. Hastes em policarbonato tipo espátula. C.A			
Quantidade: 50,00	Valor Unit.: 2,65	Total Item: 132,50	
LOTE 26	Quant: 1	Num: PARTICIPANTE 004	Total: 71,70
Item: 1	Unidade: UN	Marca: DELTAPLUS	Modelo: 19176
Descrição: OCULOS INCOLOR Óculos com lente única em policarbonato. Armação sem pinos metálicos. Hastes em policarbonato tipo espátula. C.A			
Quantidade: 30,00	Valor Unit.: 2,39	Total Item: 71,70	

085 R

LOTE 30	Quant: 1	Num: PARTICIPANTE 083	Total: 33,00
Item: 1	Unidade: UN	Marca: NUTRIEX	Modelo: 46868
Descrição: RESPIRADOR FACIAL O respirador semifacial descartável, classe PFF2 (S), oferece proteção contra poeiras, névoas não oleosas e fumos. O elástico e clipe nasal acoplado mantém o respirador firme e ajustado à face do usuário, auxiliando na vedação e desempenho do respirador. Além disso, possui uma válvula de exal.			
Quantidade: 30,00	Valor Unit.: 1,10	Total Item: 33,00	
LOTE 31	Quant: 1	Num: PARTICIPANTE 137	Total: 552,00
Item: 1	Unidade: UN	Marca: STEELFLEX	Modelo:
Descrição: TALABARTE DE SEGURANCA Talabarte em fita TUBULAR ELÁSTICO, com dupla conexão MOSQUETÕES DE 55 e 17 mm de abertura com resistência de 25 KN, Absorvedor de energia. Em caso de uma queda a força de impacto é reduzida a (4KN).C.A			
Quantidade: 4,00	Valor Unit.: 138,00	Total Item: 552,00	



IBASEG EPI PROTEÇÃO TOTAL LTDA
CNPJ: 10.502.274/0001-32 I.E. 90901981-89
Rua Olavo Ribeiro da Silva N° 425 Sala A, Centro Ibaiti / PR
CEP 84900-000 Fone: (43) 99140-3200

ANEXO IV – PROPOSTA DE PREÇOS

Ao MUNICÍPIO DE BARRA DO JACARÉ – PR

Referência: Edital **Pregão Eletrônico nº 44/2023**

OBJETO: da presente licitação é o registro de preços para a **AQUISIÇÃO DE EQUIPAMENTOS DE PROTEÇÃO INDIVIDUAL E MATERIAIS CORRELATOS**, conforme condições, quantidades e exigências estabelecidas neste Edital e seus anexos

1. IDENTIFICAÇÃO DO CONCORRENTE:

Razão Social da proponente: **IBASEG EPI PROTECAO TOTAL LTDA**

Endereço Rua Olavo Ribeiro da Silva N° 425 Sala A, Centro Ibaiti / PR

CNPJ nº 10.502.274/0001-32

Inscrição Estadual nº 90901981-89

Inscrição Municipal/ISS (alvará) nº 38113

Conta Corrente p/Depósito: Banco: Bradesco Agência: 0969 Conta Corrente: 11193-7

N.º telefone da empresa (43) 99140-3200

Nome do representante legal autorizado para assinatura do contrato: Ana Célia de Oliveira

Função do representante legal: Empresário

Endereço: Rua Leonardo Cândido de Moraes, nº 143 Bairro Barra Bonita Ibaiti Pr

representante legal: Ana Célia de Oliveira

Complemento: casa Bairro: barra Bonita CEP: 84.900-000

Cidade Ibaiti, Estado Pr



IBASEG EPI PROTEÇÃO TOTAL LTDA
CNPJ: 10.502.274/0001-32 I.E. 90901981-89
Rua Olavo Ribzeiro da Silva N° 425 Sala A, Centro Ibaiti / PR
CEP 84900-000 Fone: (43) 99140-3200

Telefone: 43 3546 2172 Celular: 43 99140 3200

RG nº: 8.726.489-0 Órgão emissor: Sesp pr

CPF: 048.342.459-50

E-mail: vendasepi@medicseg.com.br

DESCRIÇÃO DOS SERVIÇOS EM ANEXO

Valor total da Proposta **R\$ 78.621,10 (Setenta e oito mil seiscentos e vinte e um reais e dez centavos).**

O preço proposto acima contempla todas as despesas necessárias ao pleno fornecimento, tais como os encargos (obrigações sociais, impostos, taxas etc.), cotados separados e incidentes sobre o fornecimento.

Validade da proposta: 60 (sessenta) dias.

Prazo de entrega: Conforme Edital.

Por ser expressão da verdade, firmo a presente;

Ibaiti Pr, 03 de Setembro de 2023.

IBASEG EPI PROTECAO
TOTAL
LTDA:10502274000132

Assinado de forma digital por IBASEG EPI PROTECAO TOTAL
LTDA:10502274000132
DN: c=BR, o=ICP-Brasil, st=PR, l=IBAITI, ou=26219888000141,
ou=Secretaria da Receita Federal do Brasil - RFB, ou=RFB e-CNPJ A1,
ou=presencial, cn=IBASEG EPI PROTECAO TOTAL
LTDA:10502274000132
Dados: 2023.09.29 15:06:02 -03'00'

IBASEG EPI PROTEÇÃO TOTAL
CNPJ: 10.502.274/0001-32
ANA CELIA DE OLIVEIRA
SOCIAL ADM

689

MUNICÍPIO DE BARRA DO JACARE
BARRA DO JACARÉ-PR

RESUMO DA PROPOSTA

PREGÃO ELETRÔNICO Nº 44/2023
Processo Administrativo Nº 83/2023
Tipo: REGISTRO DE PREÇO
PREGOEIRO: TIAGO DOS SANTOS RODRIGUES
Data de Publicação: 19/09/2023 08:44:19

				TOTAL DO PROCESSO: 78.621,10
OLIVEIRA & DIAS LTDA			10.502.274/0001-32	78.621,10
LOTE 1	Quant.: 1	Num: 140	Total: 612,30	
Item: 1	Unidade: UN	Marca: GABI LUVAS	Modelo: 47662	
Descrição: AVENTAL DE RASPA 1X60 Avental dessegurança confeccionado em raspa, tiras de elástico nas costas, tiras na cintura afixadas por costuras reforçadas, raspa para ajustes, costurado em linha de algodão. Medidas: 1,20 X 0,60. C.A				
Quantidade: 15	Val. Ref.: 40,82	Valor Unit.: 40,82	Total Item: 612,30	
LOTE 2	Quant.: 1	Num: 013	Total: 2.445,48	
Item: 1	Unidade: UN	Marca: RIOVALLEY	Modelo: 37995	
Descrição: AVENTAL TERMICO Avental Térmico Impermeabilizado Alta Temperatura Para Cozinha industrial, medida de 1,20 x 0,70 cm. Protege contra chamas, respingos e vapores quentes. C.A				
Quantidade: 18	Val. Ref.: 135,86	Valor Unit.: 135,86	Total Item: 2.445,48	
LOTE 3	Quant.: 1	Num: 036	Total: 966,60	
Item: 1	Unidade: UN	Marca: MAICOL	Modelo: 43903	
Descrição: AVENTAL VINILIM Avental plástico de vinil transparente, com alças e tiras para suspensão no pescoço e ajuste na cintura. As tiras são soldadas eletronicamente e com fivelas de ajuste. Possibilidade de acabamento com ilhoses. C.A				
Quantidade: 60	Val. Ref.: 16,11	Valor Unit.: 16,11	Total Item: 966,60	
LOTE 4	Quant.: 1	Num: 007	Total: 2.226,00	
Item: 1	Unidade: UN	Marca: MAICOL	Modelo: 43903	
Descrição: BONE ARABE BRIM Boné árabe confeccionado em helanca, com fechamento em velcro para ajuste do usuário. Indicado para serviços em áreas descobertas, serviços agrícolas e outros. C.A				
Quantidade: 100	Val. Ref.: 22,26	Valor Unit.: 22,26	Total Item: 2.226,00	
LOTE 5	Quant.: 1	Num: 136	Total: 2.528,68	
Item: 1	Unidade: UN	Marca: INNPRO	Modelo: 33025	
Descrição: BOTA PVC AGRO BRANCA Bota de PVC (policloreto de polivinila) para profissionais de frigoríficos e abatedouros. Este calçado é de fácil higienização, tem cano médio (25cm), tipo C, classificação II e oferece a máxima impermeabilidade. A bota tem opcional com forração interna e solado PVC full grip antiderrapante. C.A				
Quantidade: 44	Val. Ref.: 57,47	Valor Unit.: 57,47	Total Item: 2.528,68	
LOTE 6	Quant.: 1	Num: 050	Total: 2.575,32	
Item: 1	Unidade: UN	Marca: INNPRO	Modelo: 33025	
Descrição: BOTA PVC PRETA Bota de PVC (policloreto de polivinila) para profissionais de frigoríficos e abatedouros. Este calçado é de fácil higienização, tem cano médio (25cm), tipo C, classificação II e oferece a máxima impermeabilidade. A bota tem opcional com forração interna e solado PVC full grip antiderrapante. C.A				

089 19

**MUNICÍPIO DE BARRA DO JACARE
BARRA DO JACARÉ-PR**

Quantidade: 44	Val. Ref.: 58,53	Valor Unit.: 58,53	Total Item: 2.575,32
LOTE 7	Quant.: 1	Num: 073	Total: 9.395,16
Item: 1	Unidade: UN	Marca: CRIVAL	Modelo: 40043
Descrição: BOTINA DE SEGURANCA (Botina de segurança bidensidade com bico de PVC, fechamento em elástico, confeccionado em couro curtido ao cromo, palmilha de montagem em material reciclável montada pelo sistema strobel). Calçado ocupacional de uso profissional, tipo botina, fechamento em elástico, confeccionado em couro curtido ao cromo, palmilha de montagem em material sintético montada pelo sistema strobel, biqueira de aço, solado de poliuretano bidensidade antiderrapante injetado diretamente no cabedal, sistema de absorção de energia na região do salto, resistente ao óleo combustível, para uso eletricitista. C.A.			
Quantidade: 118	Val. Ref.: 79,62	Valor Unit.: 79,62	Total Item: 9.395,16
LOTE 8	Quant.: 1	Num: 014	Total: 1.833,00
Item: 1	Unidade: UN	Marca: MAICOL	Modelo: 28191
Descrição: CAPA DE CHUVA PVC AMARELA P, M, G (Capa de Chuva Amarela ou Azul). A Capa de chuva é Confeccionada em PVC com forro de poliéster com mangas longas, capuz, fechamento frontal com quatro botões plásticos de pressão. C.A			
Quantidade: 47	Val. Ref.: 39,00	Valor Unit.: 39,00	Total Item: 1.833,00
LOTE 9	Quant.: 1	Num: 128	Total: 708,60
Item: 1	Unidade: UN	Marca: TECMATER	Modelo: 25430
Descrição: CAPACETE COM PROTETOR AUDITIVO E VISEIRA Produto desenvolvido para proteção simultânea do usuário contra impactos, sistema auditivo e face. - Utilização: Indicado para utilização em tarefas como capinação, poda, colheita, manutenção em estradas e parques. C.A			
Quantidade: 4	Val. Ref.: 177,15	Valor Unit.: 177,15	Total Item: 708,60
LOTE 10	Quant.: 1	Num: 096	Total: 117,40
Item: 1	Unidade: UN	Marca: VONDER	Modelo: 31469
Descrição: CAPACETE DE SEGURANCA COM CARNEIRA Capacete rígido e leve, proporcionando mais conforto para ser usado durante o dia todo de trabalho. Composto por casco em PEAD de alta densidade 100% virgem, leve, rígido, injetado numa única peça em polietileno de alta densidade, sem porosidade, não sendo condutor de eletricidade. Suspensão plástica.			
Quantidade: 5	Val. Ref.: 23,48	Valor Unit.: 23,48	Total Item: 117,40
LOTE 11	Quant.: 1	Num: 009	Total: 1.044,88
Item: 1	Unidade: UN	Marca: STEELFLEX	Modelo: 45081
Descrição: CINTO DE SEGURANCA STF Cinturão de segurança do tipo paraquedista com 2 pontos de conexão; Cinturão abdominal integrado; Conexão dorsal, uma argola D inclinada, em aço Utilizada para retenção de queda (A); Conexão lateral, duas argolas D inclinada, em aço, Utilizada para posicionamento (P). Talabarte: Utilizado par.			
Quantidade: 4	Val. Ref.: 261,22	Valor Unit.: 261,22	Total Item: 1.044,88
LOTE 12	Quant.: 1	Num: 012	Total: 633,42
Item: 1	Unidade: UN	Marca: STEELFLEX	Modelo:
Descrição: COLETE REFLETIVO G, XG Colete desinalização de alta visibilidade, com bolso. Confeccionado em tecido fluorescente 100 % poliéster, combinado com faixas retrorrefletivas repelentes de água em X, com paralelas horizontais nas costas, verticais e horizontais na parte frontal, fechamento frontal em zíper.			
Quantidade: 18	Val. Ref.: 35,19	Valor Unit.: 35,19	Total Item: 633,42
LOTE 13	Quant.: 1	Num: 140	Total: 1.060,90
Item: 1	Unidade: UN	Marca: MAICOL	Modelo: 44108/44109

6900

**MUNICÍPIO DE BARRA DO JACARE
BARRA DO JACARÉ-PR**

Descrição: CONJUNTO ELETRICISTA Os epis Anti-Chama fire dx NR10 garantem resistência ao fogo, protegendo contra os efeitos de variação térmica provenientes de arco elétrico e fogo repentino.

Quantidade: 2 Val. Ref.: 530,45 **Valor Unit.: 530,45** Total Item: 1.060,90

LOTE 14 Quant.: 1 Num: 090 **Total: 2.451,08**

Item: 1 Unidade: UN Marca: BRASCAMP Modelo: 40907

Descrição: CONJUNTO HERBICIDA Vestimenta de segurança de corpo inteiro, composta de calça tipo pijama com reforço impermeável nas pernas e cordão na cintura para ajuste; blusa inteira com abertura no pescoço e gola, ambos fabricados em tecido misto de algodão e poliéster, com tratamento hidro- repelente em todas as peças, desen) Kit Hidro-Repelente Herbicida 70 Lavagens Para Manuseio De Defensivos Agrícolas.

Quantidade: 29 Val. Ref.: 84,52 **Valor Unit.: 84,52** Total Item: 2.451,08

LOTE 15 Quant.: 1 Num: 138 **Total: 365,10**

Item: 1 Unidade: UN Marca: NUTRIEX Modelo: 43802

Descrição: CREME PROT DE PELE LUVA QUIMICA proteção dos membros superiores do usuário contra riscos provenientes de produtos químicos (água, tolueno, xileno, n- hexano, cloreto de metileno, percloroetileno, tricloroetileno, metiletilcetona, acetona, benzina, thinner, água-raz, gasolina, óleo mineral, óleo diesel, querosene, nujol, tinta bas).

Quantidade: 30 Val. Ref.: 12,17 **Valor Unit.: 12,17** Total Item: 365,10

LOTE 16 Quant.: 1 Num: 045 **Total: 549,15**

Item: 1 Unidade: UN Marca: VOLK Modelo: 35811

Descrição: LUVA ANTI CORTE Luvas Anti Corte Nível 5 Alta Segurança Antibacteriana Açougue Faca Proteção Profissional Resistente Vidro Anti-corte Par de Luvas. C.A

Quantidade: 15 Val. Ref.: 36,61 **Valor Unit.: 36,61** Total Item: 549,15

LOTE 17 Quant.: 1 Num: 073 **Total: 4.779,00**

Item: 1 Unidade: CAIXA Marca: LEMGRUBER Modelo: 36974

Descrição: LUVA DE PROCEDIMENTO G CAIXA COM 100 A Luva para Procedimentos não Cirúrgicos Descartável é isenta de pó, ambidestra e possui superfície texturizada (Confeccionada de modo a oferecer maior resistência com redução de fadiga, promove a proteção dos profissionais da saúde por formar uma barreira física, reduzindo os riscos de co).

Quantidade: 150 Val. Ref.: 31,86 **Valor Unit.: 31,86** Total Item: 4.779,00

LOTE 18 Quant.: 1 Num: 140 **Total: 6.372,00**

Item: 1 Unidade: CAIXA Marca: LEMGRUBER Modelo: 36974

Descrição: LUVA DE PROCEDIMENTO M CAIXA COM 100 A Luva para Procedimentos não Cirúrgicos Descartável é isenta de pó, ambidestra e possui superfície texturizada (Confeccionada de modo a oferecer maior resistência com redução de fadiga, promove a proteção dos profissionais da saúde por formar uma barreira física, reduzindo os riscos de co).

Quantidade: 200 Val. Ref.: 31,86 **Valor Unit.: 31,86** Total Item: 6.372,00

LOTE 19 Quant.: 1 Num: 127 **Total: 12.744,00**

Item: 1 Unidade: CAIXA Marca: LEMGRUBER Modelo: 36974

Descrição: LUVA DE PROCEDIMENTO P CAIXA COM 100 A Luva para Procedimentos não Cirúrgicos Descartável deverá ser isenta de pó, ambidestra e possuindo superfície texturizada (Confeccionada de modo a oferecer maior resistência com redução de fadiga, promove a proteção dos profissionais da saúde por formar uma barreira física, reduzindo os riscos de co)

Quantidade: 400 Val. Ref.: 31,86 **Valor Unit.: 31,86** Total Item: 12.744,00

LOTE 20 Quant.: 1 Num: 033 **Total: 579,25**

6918

**MUNICIPIO DE BARRA DO JACARE
BARRA DO JACARÉ-PR**

Item: 1	Unidade: UN	Marca: GABI LUVAS	Modelo: 12230
Descrição: LUVA DE RASPA 15 CM Luva de segurança com punho de 15 cm utilizada para proteção das mãos contra agentes abrasivos, escoriantes, cortantes e perfurantes). Confeccionada em raspa, possui reforço externo em raspa entre o polegar e o indicador e reforço interno em raspa, na palma e dedos. C.A			
Quantidade: 25	Val. Ref.: 23,17	Valor Unit.: 23,17	Total Item: 579,25
LOTE 21	Quant.: 1	Num: 014	Total: 4.761,00
Item: 1	Unidade: UN	Marca: GABI LUVAS	Modelo: 12230
Descrição: LUVA DE VAQUETA MODELO PETROLEIRA Luva de segurança confeccionada com vaqueta curtida ao cromo, com formato de cinco dedos (forma L), com reforço na palma, reforço de costura entre o polegar e o indicador e entre os dedos anelares, acabamento com viés laranja, costura com linha de nylon. C.A			
Quantidade: 180	Val. Ref.: 26,45	Valor Unit.: 26,45	Total Item: 4.761,00
LOTE 22	Quant.: 1	Num: 140	Total: 1.869,12
Item: 1	Unidade: UN	Marca: ELSA	Modelo: 38400
Descrição: LUVA ELETRICISTA BAIXA E ALTA TENSAO As luvas isolantes de borracha deverão ser fabricadas de acordo com as normas NBR 10622/NBR 16295/ ASTM D120 oferecendo proteção contra choques elétricos, lesões sérias ou até fatais. Produzidas com composto de baixa propagação de chamas. C.A			
Quantidade: 3	Val. Ref.: 623,04	Valor Unit.: 623,04	Total Item: 1.869,12
LOTE 23	Quant.: 1	Num: 132	Total: 1.424,40
Item: 1	Unidade: UN	Marca: DANNY	Modelo: 5774
Descrição: LUVA LATEX Luva em látex natural e neoprene, com reforço extra, interior forrado em algodão flocado, palma antiderrapante. C.A			
Quantidade: 120	Val. Ref.: 11,87	Valor Unit.: 11,87	Total Item: 1.424,40
LOTE 24	Quant.: 1	Num: 134	Total: 242,90
Item: 1	Unidade: UN	Marca: THERMUP	Modelo: 39334
Descrição: LUVA TERMICA Luva de proteção modelo 5 dedos, específico para trabalho em Cozinhas Industriais, confeccionado em tecido especial retardante a chamas, costurado com aviamento especiais, linha de meta-aramida, forração térmica de alto padrão, acabamento com tecido especial tanto na parte interna como externa.			
Quantidade: 2	Val. Ref.: 121,45	Valor Unit.: 121,45	Total Item: 242,90
LOTE 25	Quant.: 1	Num: 034	Total: 288,00
Item: 1	Unidade: UN	Marca: DELTAPLUS	Modelo: 19176
Descrição: OCULOS CINZA UV Óculos com lente única em policarbonato. Armação sem pinos metálicos. Hastes em policarbonato tipo espátula. C.A			
Quantidade: 50	Val. Ref.: 5,76	Valor Unit.: 5,76	Total Item: 288,00
LOTE 26	Quant.: 1	Num: 004	Total: 190,50
Item: 1	Unidade: UN	Marca: DELTAPLUS	Modelo: 19176
Descrição: OCULOS INCOLOR Óculos com lente única em policarbonato. Armação sem pinos metálicos. Hastes em policarbonato tipo espátula. C.A			
Quantidade: 30	Val. Ref.: 6,35	Valor Unit.: 6,35	Total Item: 190,50
LOTE 27	Quant.: 1	Num: 073	Total: 1.141,80
Item: 1	Unidade: UN	Marca: NEXUS	Modelo: 37089

6928

MUNICIPIO DE BARRA DO JACARE
BARRA DO JACARÉ-PR

Descrição: PERNEIRA 3 TALAS COR PADRÃO COM VELCRO Confeccionada em couro sintético de 4mm de espessura, forrada internamente, em peça única (para sobrepor sobre vestimenta, sem ajuste/regulagem de tamanho), fechamento por velcro, contendo três lâminas de PVC na parte frontal da perneira, de 16 cm de comprimento e 0,6 mm de espessura.

Quantidade: 30 Val. Ref.: 38,06 Valor Unit.: 38,06 Total Item: 1.141,80

LOTE 28 Quant.: 1 Num: 043 **Total: 3.205,50**

Item: 1 Unidade: UN Marca: PREVENT Modelo: 19578

Descrição: PROTETOR AUDITIVO TIPO PLUG (Protect Plug é um protetor auditivo de inserção de silicone, com cordão de poliéster na cor azul. Possuem uma caixa com clipe para armazenar o produto e assim diminuir o risco de perda do protetor. Atenuação: 15 dB (NRRsf). C.A

Quantidade: 150 Val. Ref.: 21,37 Valor Unit.: 21,37 Total Item: 3.205,50

LOTE 29 Quant.: 1 Num: 062 **Total: 5.905,20**

Item: 1 Unidade: UN Marca: NUTRIEX Modelo:

Descrição: PROTETOR SOLAR FPS 60 Protetor Solar FPS 60 1/3 UVA 120 ml Alta proteção à pele contra os efeitos nocivos da radiação solar, ajudando a prevenir as queimaduras solares.

Quantidade: 190 Val. Ref.: 31,08 Valor Unit.: 31,08 Total Item: 5.905,20

LOTE 30 Quant.: 1 Num: 083 **Total: 124,80**

Item: 1 Unidade: UN Marca: NUTRIEX Modelo: 46868

Descrição: RESPIRADOR FACIAL O respirador semifacial descartável, classe PFF2 (S), oferece proteção contra poeiras, névoas não oleosas e fumos. O elástico e clipe nasal acoplado mantém o respirador firme e ajustado à face do usuário, auxiliando na vedação e desempenho do respirador. Além disso, possui uma válvula de exal.

Quantidade: 30 Val. Ref.: 4,16 Valor Unit.: 4,16 Total Item: 124,80

LOTE 31 Quant.: 1 Num: 137 **Total: 803,68**

Item: 1 Unidade: UN Marca: STEELFLEX Modelo:

Descrição: TALABARTE DE SEGURANCA Talabarte em fita TUBULAR ELÁSTICO, com dupla conexão MOSQUETÕES DE 55 e 17 mm de abertura com resistência de 25 KN, Absorvedor de energia. Em caso de uma queda a força de impacto é reduzida a (4KN),C.A

Quantidade: 4 Val. Ref.: 200,92 Valor Unit.: 200,92 Total Item: 803,68

LOTE 32 Quant.: 1 Num: 079 **Total: 3.408,60**

Item: 1 Unidade: UN Marca: INNPRO Modelo: 45106

Descrição: TENIS ESPORTIVO PROFISSIONAL Solado composto por uma borracha especial, com Tecnologia Super Grip resistente ao escorregamento - possui o selo de conforto emitido pelo IBTeC - Contém substância Antimicrobiana - Não contém FTALATOS - Fechado na parte superior e traseira atendendo a Norma NR-32.

Quantidade: 30 Val. Ref.: 113,62 Valor Unit.: 113,62 Total Item: 3.408,60

LOTE 33 Quant.: 1 Num: 132 **Total: 1.268,28**

Item: 1 Unidade: UN Marca: SPODONTO Modelo:

Descrição: TOUCA DESCARTAVEL Touca TNT comelástico. As toucas de proteção capilar são utilizadas para evitar que cabelos caiam no produto manuseado, correndo o risco de contaminação. Aplicação: Hospitais - Consultório odontológico - Frigoríficos - Indústrias alimentícias - Cozinhas industriais - Panificadoras - etc.

Quantidade: 3.523 Val. Ref.: 0,36 Valor Unit.: 0,36 Total Item: 1.268,28

DOCUMENTOS ANEXADOS

6938

**MUNICIPIO DE BARRA DO JACARE
BARRA DO JACARÉ-PR**

ARQUIVOS ANEXADOS À ITENS

Lote Item Endereço

SEGUNDA ALTERAÇÃO CONTRATUAL
OLIVEIRA & DIAS LTDA
CNPJ: 10.502.274/0001-32
NIRE: 41210020508

ANA CELIA DE OLIVEIRA, brasileira, solteira, empresária, nascida em 07/03/1983, portadora da RG n. 8.726.489-0 SSP/PR, e CPF/MF n.º 048.342.459-50, residente e domiciliada sito na Rua Leonardo Cândido de Moraes, n.º 143, bairro Barra Bonita, na cidade de Ibaiti/PR, CEP 84.900-000; **JOSIANE DIAS GONCALVES DE OLIVEIRA**, brasileira, empresária, casada sob o regime de Comunhão Parcial de Bens, nascida em 22/01/1987, portadora da Cédula de Identidade RG n.º 9.804.533-3 SSP/PR e do CPF/MF sob n.º 054.721.079-54, residente e domiciliada no município de Ibaiti, Estado do Paraná, sito a Rua João Ribeiro De Almeida, n.º 55, bairro Jardim Sofia, CEP 84.900-000; sócios componentes da sociedade empresarial **OLIVEIRA & DIAS LTDA**, com sua sede e domicílio sito à Rua Rui Barbosa, n.º 569, Sala C, bairro Centro, na Cidade de Ibaiti, Estado do Paraná, CEP 84.900-000, inscrito na Junta Comercial do Estado do Paraná sob NIRE 41210020508 por despacho em sessão de 21/11/2008 e CNPJ n.º 10.502.274/0001-32, **RESOLVEM** por este instrumento particular de alteração contratual, modificar o seu contrato de acordo com as cláusulas seguintes:

CLÁUSULA PRIMEIRA: A partir da presente alteração, o endereço da sociedade passará a ser sito à **RUA OLAVO RIBEIRO DA SILVA, N.º 425, SALA A, BAIRRO CENTRO, NA CIDADE DE IBAITI, ESTADO DO PARANÁ, CEP 84.900-000.**

CLÁUSULA SEGUNDA: A partir da presente alteração, a razão social passará a ser: **IBASEG EPI PROTEÇÃO TOTAL LTDA.**

CLÁUSULA TERCEIRA: À vista da modificação ora ajustada, **CONSOLIDA-SE** o contrato social, com a seguinte redação:

CONTRATO SOCIAL CONSOLIDADO
IBASEG EPI PROTEÇÃO TOTAL LTDA
CNPJ: 10.502.274/0001-32
NIRE: 41210020508

SEGUNDA ALTERAÇÃO CONTRATUAL
OLIVEIRA & DIAS LTDA
CNPJ: 10.502.274/0001-32
NIRE: 41210020508

ANA CELIA DE OLIVEIRA, brasileira, solteira, empresária, nascida em 07/03/1983, portadora da RG n. 8.726.489-0 SSP/PR, e CPF n. 048.342.459-50, residente e domiciliada sito na Rua Leonardo Cândido de Moraes, n.º 143, bairro Barra Bonita, na cidade de Ibaiti/PR, CEP 84.900-000; **JOSIANE DIAS GONCALVES DE OLIVEIRA**, brasileira, empresária, casada sob o regime de Comunhão Parcial de Bens, nascida em 22/01/1987, portadora da Cédula de Identidade RG n.º 9.804.533-3 SSP/PR e do CPF/MF sob n.º 054.721.079-54, residente e domiciliada no município de Ibaiti, Estado do Paraná, sito a Rua João Ribeiro De Almeida, n.º 55, bairro Jardim Sofia, CEP 84.900-000; sócios componentes da sociedade empresarial **IBASEG EPI PROTEÇÃO TOTAL LTDA**, com sua sede e domicílio sito à Rua Olavo Ribeiro Da Silva, n.º 425, Sala A, bairro Centro, na cidade de Ibaiti, Estado do Paraná, CEP 84.900-000, inscrito na Junta Comercial do Estado do Paraná sob NIRE 41210020508 por despacho em sessão de 21/11/2008 e CNPJ n.º 10.502.274/0001-32, **RESOLVEM** por este instrumento particular de alteração contratual, **CONSOLIDAR** o contrato de acordo com as cláusulas seguintes:

CLÁUSULA PRIMEIRA: A sociedade gira sob o nome empresarial de **IBASEG EPI PROTEÇÃO TOTAL LTDA**, e terá sua sede e domicílio sito à Rua Olavo Ribeiro Da Silva, n.º 425, Sala A, bairro Centro, na cidade de Ibaiti, Estado do Paraná, CEP 84.900-000.

CLÁUSULA SEGUNDA: O Capital Social é de R\$ 50.000,00 (cinquenta mil reais), divididos em 50.000 (cinquenta mil) quotas de R\$ 1,00 (um real), cada uma, integralizadas em moeda corrente deste País, fica assim subscritas:

SÓCIOS	%	Quotas	Valor - R\$
ANA CELIA DE OLIVEIRA	50%	25.000	25.000,00
JOSIANE DIAS GONCALVES DE OLIVEIRA	50%	25.000	25.000,00
TOTAL GERAL	100%	50.000	50.000,00

**SEGUNDA ALTERAÇÃO CONTRATUAL
OLIVEIRA & DIAS LTDA
CNPJ: 10.502.274/0001-32
NIRE: 41210020508**

CLÁUSULA TERCEIRA: O objeto social é:

- COMÉRCIO ATACADISTA DE ROUPAS E ACESSÓRIOS PARA USO PROFISSIONAL E DE SEGURANÇA DO TRABALHO; COMÉRCIO ATACADISTA DE ARTIGOS DO VESTUÁRIO, EXCETO PROFISSIONAIS E DE SEGURANÇA; CONFECÇÃO DE ROUPAS PROFISSIONAIS; COMÉRCIO ATACADISTA DE MÁQUINAS E EQUIPAMENTOS PARA USO COMERCIAL, PARTES E PEÇAS; COMÉRCIO VAREJISTA DE TECIDOS; TREINAMENTO EM DESENVOLVIMENTO PROFISSIONAL E GERENCIAL.

CLÁUSULA QUARTA: A sociedade iniciou suas atividades em 21/11/2008, conforme registro na Junta Comercial do Paraná, e o prazo de duração é por tempo indeterminado.

CLÁUSULA QUINTA: As quotas são indivisíveis e não poderão ser cedidas ou transferidas a terceiros sem o consentimento do outro sócio, a que fica assegurado, em igualdade de condições e preço, direito de preferência para a sua aquisição se postas à venda, formalizando, se realizada a cessão delas, a alteração contratual pertinente.

CLÁUSULA SEXTA: A responsabilidade de cada sócio é restrita ao valor de suas quotas, mas todos respondem solidariamente pela integralização do capital.

CLÁUSULA SÉTIMA: A administração da sociedade ficará a cargo dos sócios: **ANA CELIA DE OLIVEIRA** e **JOSIANE DIAS GONCALVES DE OLIVEIRA**, com poderes e atribuições de representar *individualmente*, ativa e passivamente a sociedade, ficando vedado, no entanto, em atividades estranhas ao interesse social ou assumir obrigações, sejam em favor de qualquer dos quotistas ou de terceiros, bem como onerar ou alienar bens imóveis da sociedade, sem autorização do outro sócio.

Letícia

CLÁUSULA OITAVA: Ao término de cada exercício social, em 31 de dezembro de cada ano, os administradores prestarão contas justificadas de sua administração, procedendo à elaboração do inventário, do balanço e resultado econômico, cabendo aos sócios, na proporção de suas quotas, os lucros ou perdas apurados.

PARÁGRAFO ÚNICO: A sociedade poderá levantar balanços ou balancetes patrimoniais em períodos inferiores há um ano, e o lucro apurado nessas demonstrações intermediárias, poderá ser repassado mensalmente aos sócios, a título de Antecipação de Lucros.

**SEGUNDA ALTERAÇÃO CONTRATUAL
OLIVEIRA & DIAS LTDA
CNPJ: 10.502.274/0001-32
NIRE: 41210020508**

CLÁUSULA NONA: A sociedade poderá a qualquer tempo, abrir ou fechar filial ou outra dependência, mediante alteração contratual assinada por todos os sócios.

CLÁUSULA DÉCIMA: Os sócios poderão de comum acordo, fixar retirada mensal, a título de Pró-Labore, observada as disposições regulamentares pertinentes.

CLÁUSULA DÉCIMA PRIMEIRA: Falecendo ou interditado qualquer sócio, a sociedade continuará suas atividades com os herdeiros, sucessores e o incapaz, não sendo possível ou inexistindo interesse destes ou do sócio remanescente, o valor de seus haveres será apurado e liquidado com base na situação patrimonial da sociedade, à data da resolução, verificada em balanço especialmente levantado.

PARÁGRAFO ÚNICO: O mesmo procedimento será adotado em outros casos em que a sociedade se resolva em relação ao sócio.

CLÁUSULA DÉCIMA SEGUNDA: Os casos omissos neste contrato serão resolvidos com observância dos preceitos do Novo Código Civil, e de outros dispositivos legais que lhes sejam aplicáveis.

CLÁUSULA DÉCIMA TERCEIRA: Os administradores declaram sob as penas da Lei que não estão impedidas de exercer a administração da sociedade, por lei especial, ou em virtude de condenação criminal, ou por se encontrar sob os efeitos dela, a pena que vede, ainda que temporariamente, o acesso a cargos públicos, ou por crime falimentar, de prevaricação, peita ou suborno, concussão, peculato, ou contra a economia popular, contra o sistema financeiro nacional, contra normas de defesa da concorrência, contra as relações de consumo, fé pública, ou propriedade.

Handwritten signature

CLÁUSULA DÉCIMA QUARTA: Os sócios declaram, sob as penas da Lei, que a sociedade se enquadra na condição de **MICROEMPRESA - ME**, nos termos da Lei Complementar nº 123, de 14/12/2006.

CLÁUSULA DÉCIMA QUINTA: Fica eleito o foro da comarca de Ibaiti, Estado do Paraná para o exercício e o cumprimento dos direitos e obrigações resultantes deste contrato.

E, por estarem justos e contratados, assinam o presente instrumento em via única.

698

**SEGUNDA ALTERAÇÃO CONTRATUAL
OLIVEIRA & DIAS LTDA
CNPJ: 10.502.274/0001-32
NIRE: 41210020508**

Ibaiti/PR, 04 de julho de 2023.

Ana Célia de Oliveira
ANA CELIA DE OLIVEIRA

Josiane Dias Gonçalves de Oliveira
JOSIANE DIAS GONCALVES DE OLIVEIRA



659

TERMO DE AUTENTICIDADE

Eu, RENAN DA CRUZ MATTEOLI, com inscrição ativa no CRC/PR, sob o n° 071028, registrado em 02/10/2015, inscrito no CPF n° 00879352957, DECLARO, sob as penas da Lei Penal, e sem prejuízo das sanções administrativas e cíveis, que este documento é autêntico e condiz com o original.

IDENTIFICAÇÃO DO(S) ASSINANTE(S)		
CPF	N° do Registro	Nome
00879352957	071028	RENAN DA CRUZ MATTEOLI



CERTIFICO O REGISTRO EM 17/07/2023 15:33 SOB N° 20233182403.
PROTOCOLO: 233182403 DE 17/07/2023.
CÓDIGO DE VERIFICAÇÃO: 12310570462. CNPJ DA SEDE: 10502274000132.
NIRE: 41210020508. COM EFEITOS DO REGISTRO EM: 04/07/2023.
IBASEG EPI PROTECAO TOTAL LTDA

LEANDRO MARCOS RAYSEL BISCAIA
SECRETÁRIO-GERAL
www.empresafacil.pr.gov.br

A validade deste documento, se impresso, fica sujeito à comprovação de sua autenticidade nos respectivos portais, informando seus respectivos códigos de verificação.

2008

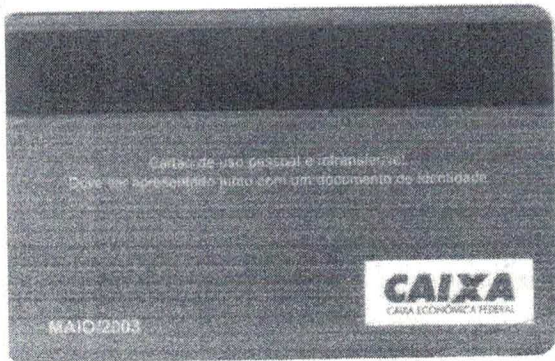
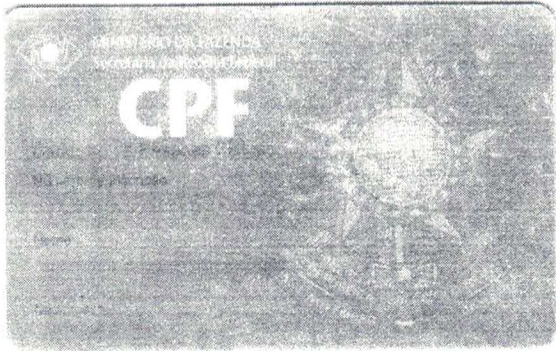

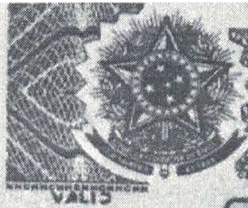

REPUBLICA FEDERATIVA DO BRASIL
 MINISTÉRIO DA INFRAESTRUTURA
 DEPARTAMENTO NACIONAL DE TRANSITO
 CARTEIRA NACIONAL DE HABILITAÇÃO

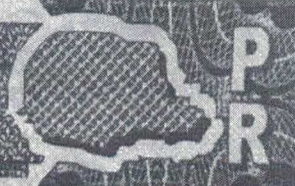

PR



VÁLIDA EM TODO
 O TERRITÓRIO NACIONAL
 1888670740

NOME
ANA CELIA DE OLIVEIRA



DOC. IDENTIDADE / ÓRG. EMISSOR / UF
 8726489-0 SESP PR

CPF DATA NASCIMENTO
 048.342.459-50 07/03/1983

FILIAÇÃO
ANTONIO ALVES DE OLIVEIRA
IVANIR DOS SANTOS OLIVEIRA

PERMISSÃO ACC CAT. HAB.
 [] [] B

Nº REGISTRO
04098774079

VALIDADE
26/07/2024

1ª HABILITAÇÃO
16/05/2007

OBSERVAÇÕES

Ana Celia de Oliveira

ASSINATURA DO PORTADOR
IBAITI, PR

DATA EMISSÃO
26/07/2019

[Assinatura]

ASSINATURA DO EMISSOR

64055287784
 PR916504333

PROIBIDO PLASTIFICAR
 1888670740



PARANÁ



Comprovante de Inscrição e de Situação Cadastral

Cidadão,

Confira os dados de Identificação da Pessoa Jurídica e, se houver qualquer divergência, providencie junto à RFB a sua atualização cadastral.

A informação sobre o porte que consta neste comprovante é a declarada pelo contribuinte.

REPÚBLICA FEDERATIVA DO BRASIL			
CADASTRO NACIONAL DA PESSOA JURÍDICA			
NUMERO DE INSCRIÇÃO 10.502.274/0001-32 MATRIZ	COMPROVANTE DE INSCRIÇÃO E DE SITUAÇÃO CADASTRAL		DATA DE ABERTURA 21/11/2008
NOME EMPRESARIAL IBASEG EPI PROTECAO TOTAL LTDA			
TITULO DO ESTABELECIMENTO (NOME DE FANTASIA) IBASEG EPI PROTECAO TOTAL			PORTE ME
CODIGO E DESCRICAO DA ATIVIDADE ECONOMICA PRINCIPAL 46.42-7-02 - Comércio atacadista de roupas e acessórios para uso profissional e de segurança do trabalho			
CODIGO E DESCRICAO DAS ATIVIDADES ECONOMICAS SECUNDARIAS 14.13-4-01 - Confecção de roupas profissionais, exceto sob medida 46.42-7-01 - Comércio atacadista de artigos do vestuário e acessórios, exceto profissionais e de segurança 46.69-9-99 - Comércio atacadista de outras máquinas e equipamentos não especificados anteriormente; partes e peças 47.55-5-01 - Comércio varejista de tecidos 85.99-6-04 - Treinamento em desenvolvimento profissional e gerencial			
CODIGO E DESCRICAO DA NATUREZA JURIDICA 206-2 - Sociedade Empresária Limitada			
LOGRADOURO R OLAVO RIBEIRO DA SILVA	NUMERO 425	COMPLEMENTO SALA A	
CEP 84.900-000	BAIRRO/DISTRITO CENTRO	MUNICIPIO IBAITI	UF PR
ENDERECO ELETRONICO VENDASEPI@MEDICSEG.COM.BR		TELEFONE (43) 9140-3200	
ENTE FEDERATIVO RESPONSAVEL (EFR) *****			
SITUAÇÃO CADASTRAL ATIVA		DATA DA SITUAÇÃO CADASTRAL 21/11/2008	
MOTIVO DE SITUAÇÃO CADASTRAL			
SITUAÇÃO ESPECIAL *****		DATA DA SITUAÇÃO ESPECIAL *****	

Aprovado pela Instrução Normativa RFB nº 2.119, de 06 de dezembro de 2022.

Emitido no dia 29/09/2023 às 13:29:46 (data e hora de Brasília).

Página: 1/1

 CONSULTAR QSA

 VOLTAR

 IMPRIMIR

A RFB agradece a sua visita. Para informações sobre política de privacidade e uso, [clique aqui](#).

703 50

COMPROVANTE DE INSCRIÇÃO E DE SITUAÇÃO CADASTRAL

Voltar

Imprimir



Certificado de Regularidade do FGTS - CRF

Inscrição: 10.502.274/0001-32
Razão Social: IBASEG EPI PROTECAO TOTAL LTDA
Endereço: - RUA OLAVO RIBEIRO DA SILVA 425 SALA A - / - / IBAITI / PR / 84900-000

A Caixa Econômica Federal, no uso da atribuição que lhe confere o Art. 7, da Lei 8.036, de 11 de maio de 1990, certifica que, nesta data, a empresa acima identificada encontra-se em situação regular perante o Fundo de Garantia do Tempo de Serviço - FGTS.

O presente Certificado não servirá de prova contra cobrança de quaisquer débitos referentes a contribuições e/ou encargos devidos, decorrentes das obrigações com o FGTS.

Validade: 27/09/2023 a 26/10/2023

Certificação Número: 2023092708573371506117

Informação obtida em 29/09/2023 13:20:17

A utilização deste Certificado para os fins previstos em Lei esta condicionada a verificação de autenticidade no site da Caixa:
www.caixa.gov.br



MINISTÉRIO DA FAZENDA
Secretaria da Receita Federal do Brasil
Procuradoria-Geral da Fazenda Nacional

**CERTIDÃO NEGATIVA DE DÉBITOS RELATIVOS AOS TRIBUTOS FEDERAIS E À DÍVIDA
ATIVA DA UNIÃO**

Nome: IBASEG EPI PROTECAO TOTAL LTDA
CNPJ: 10.502.274/0001-32

Ressalvado o direito de a Fazenda Nacional cobrar e inscrever quaisquer dívidas de responsabilidade do sujeito passivo acima identificado que vierem a ser apuradas, é certificado que não constam pendências em seu nome, relativas a créditos tributários administrados pela Secretaria da Receita Federal do Brasil (RFB) e a inscrições em Dívida Ativa da União (DAU) junto à Procuradoria-Geral da Fazenda Nacional (PGFN).

Esta certidão é válida para o estabelecimento matriz e suas filiais e, no caso de ente federativo, para todos os órgãos e fundos públicos da administração direta a ele vinculados. Refere-se à situação do sujeito passivo no âmbito da RFB e da PGFN e abrange inclusive as contribuições sociais previstas nas alíneas 'a' a 'd' do parágrafo único do art. 11 da Lei nº 8.212, de 24 de julho de 1991.

A aceitação desta certidão está condicionada à verificação de sua autenticidade na Internet, nos endereços <<http://rfb.gov.br>> ou <<http://www.pgfn.gov.br>>.

Certidão emitida gratuitamente com base na Portaria Conjunta RFB/PGFN nº 1.751, de 2/10/2014.
Emitida às 10:22:50 do dia 23/08/2023 <hora e data de Brasília>.

Válida até 19/02/2024.

Código de controle da certidão: **79AD.1927.9E75.3F45**

Qualquer rasura ou emenda invalidará este documento.

2059

7069



PODER JUDICIÁRIO
JUSTIÇA DO TRABALHO

CERTIDÃO NEGATIVA DE DÉBITOS TRABALHISTAS

Nome: IBASEG EPI PROTECAO TOTAL LTDA (MATRIZ E FILIAIS)

CNPJ: 10.502.274/0001-32

Certidão n°: 37152293/2023

Expedição: 25/07/2023, às 14:36:21

Validade: 21/01/2024 - 180 (cento e oitenta) dias, contados da data de sua expedição.

Certifica-se que **IBASEG EPI PROTECAO TOTAL LTDA (MATRIZ E FILIAIS)**, inscrito(a) no CNPJ sob o n° **10.502.274/0001-32**, **NÃO CONSTA** como inadimplente no Banco Nacional de Devedores Trabalhistas. Certidão emitida com base nos arts. 642-A e 883-A da Consolidação das Leis do Trabalho, acrescentados pelas Leis ns.º 12.440/2011 e 13.467/2017, e no Ato 01/2022 da CGJT, de 21 de janeiro de 2022. Os dados constantes desta Certidão são de responsabilidade dos Tribunais do Trabalho.

No caso de pessoa jurídica, a Certidão atesta a empresa em relação a todos os seus estabelecimentos, agências ou filiais.

A aceitação desta certidão condiciona-se à verificação de sua autenticidade no portal do Tribunal Superior do Trabalho na Internet (<http://www.tst.jus.br>).

Certidão emitida gratuitamente.

INFORMAÇÃO IMPORTANTE

Do Banco Nacional de Devedores Trabalhistas constam os dados necessários à identificação das pessoas naturais e jurídicas inadimplentes perante a Justiça do Trabalho quanto às obrigações estabelecidas em sentença condenatória transitada em julgado ou em acordos judiciais trabalhistas, inclusive no concernente aos recolhimentos previdenciários, a honorários, a custas, a emolumentos ou a recolhimentos determinados em lei; ou decorrentes de execução de acordos firmados perante o Ministério Público do Trabalho, Comissão de Conciliação Prévia ou demais títulos que, por disposição legal, contiver força executiva.

7079



Estado do Paraná
Secretaria de Estado da Fazenda
Receita Estadual do Paraná

Certidão Negativa

de Débitos Tributários e de Dívida Ativa Estadual
Nº 031161602-38

Certidão fornecida para o CNPJ/MF: **10.502.274/0001-32**

Nome: **IBASEG EPI PROTECAO TOTAL LTDA**

Ressalvado o direito da Fazenda Pública Estadual inscrever e cobrar débitos ainda não registrados ou que venham a ser apurados, certificamos que, verificando os registros da Secretaria de Estado da Fazenda, constatamos não existir pendências em nome do contribuinte acima identificado, nesta data.

Obs.: Esta Certidão engloba todos os estabelecimentos da empresa e refere-se a débitos de natureza tributária e não tributária, bem como ao descumprimento de obrigações tributárias acessórias.

Válida até 22/11/2023 - Fornecimento Gratuito

A autenticidade desta certidão deverá ser confirmada via Internet
www.fazenda.pr.gov.br



PREFEITURA MUNICIPAL DE IBAITI
ESTADO DO PARANÁ

CERTIDÃO NEGATIVA 3682/2023

IMPORTANTE:

FICA RESSALVADO O DIREITO DA FAZENDA MUNICIPAL COBRAR DÉBITOS CONSTATADOS POSTERIORMENTE MESMO REFERENTE AO PERÍODO COMPREENDIDO NESTA CERTIDÃO

Certificamos que até a presente data não existe débito tributário vencido relativo a empresa com a Localização descrita abaixo.

VALIDADE: 23/10/2023

CÓD. AUTENTICAÇÃO: 4HHJTUFFHTJMX28E9R8

REQUERENTE: IBASEG EPI PROTECAO TOTAL LTDA

PROTOCOLO:

FINALIDADE: NEGATIVA

RAZÃO SOCIAL: IBASEG EPI PROTEÇÃO TOTAL LTDA

INSCRIÇÃO EMPRESA	CNPJ/CPF	INSCRIÇÃO ESTADUAL	ALVARÁ
38113	10.502.274/0001-32		1059

ENDEREÇO

RUA OLAVO RIBEIRO DA SILVA, 425 - SALA A - CENTRO CEP: 84900000 Ibaiti - PR

ATIVIDADES

Comércio atacadista de roupas e acessórios para uso profissional e de segurança do trabalho, Confecção de roupas profissionais, exceto sob medida, Comércio atacadista de artigos do vestuário e acessórios, exceto profissionais e de segurança, Comércio atacadista de outras máquinas e equipamentos não especificados anteriormente; partes e peças, Comércio varejista de tecidos, Treinamento em desenvolvimento profissional e gerencial

Observações:

Ibaiti, 25 de Julho de 2023
Emitido Por: << Equiplano Público Web >>

REPÚBLICA FEDERATIVA DO BRASIL
ESTADO DO PARANÁ
COMARCA DE Ibaíti

CARTORIO DISTRIBUIDOR
Rua Paraná - Centro
Ibaíti/PR - 84.900-00

TITULAR
RENERIO GONCALVES LEITE
JURAMENTADO
RENERIO GONCALVES LEITE FILHO

Certidão Negativa

Certifico, a pedido de parte interessada, que revendo os livros e arquivos de distribuição de FALÊNCIA, CONCORDATA e RECUPERAÇÃO JUDICIAL E EXTRAJUDICIAL, sob minha guarda neste cartório, verifiquei NÃO CONSTAR nenhum registro em andamento contra:

IBASEG EPI PROTECAO TOTAL LTDA

CNPJ 10.502.274/0001-32, no período compreendido entre a presente data e os últimos 10 anos que a antecedem.

Ibaíti/PR, 28 de Setembro de 2023, 14:00:23

RENERIO GONCALVES LEITE



Certificação



1098



Governo do Estado do Paraná
Secretaria de Estado da Indústria, Comércio e Serviços
Junta Comercial do Estado do Paraná



CERTIDÃO SIMPLIFICADA

Sistema Nacional de Registro de Empresas Mercantis - SINREM

Certificamos que as informações abaixo constam dos documentos arquivados nesta Junta Comercial e são vigentes na data da sua expedição.

Nome Empresarial: IBASEG EPI PROTECAO TOTAL LTDA NIRE : 41210020508 Natureza Jurídica: Sociedade Empresária Limitada			Protocolo: PRC2317878926		
NIRE (Sede) 41210020508	CNPJ 10.502.274/0001-32	Data de Ato Constitutivo 21/11/2008	Início de Atividade 21/11/2008		
Endereço Completo Rua OLAVO RIBEIRO DA SILVA, Nº 425, SALA A, CENTRO - Ibaiti/PR - CEP 84900-000					
Objeto Social -COMERCIO ATACADISTA DE ROUPAS E ACESSORIOS PARA USO PROFISSIONAL E DE SEGURANCA DO TRABALHO - COMERCIO ATACADISTA DE ARTIGOS DO VESTUARIO, EXCETO PROFISSIONAIS E DE SEGURANCA - CONFECCAO DE ROUPAS PROFISSIONAIS - COMERCIO ATACADISTA DE MAQUINAS E EQUIPAMENTOS PARA USO COMERCIAL PARTES E PECAS -COMERCIO VAREJISTA DE TECIDOS -TREINAMENTO EM DESENVOLVIMENTO PROFISSIONAL E GERENCIAL.					
Capital Social R\$ 50.000,00 (cinquenta mil reais) Capital Integralizado R\$ 50.000,00 (cinquenta mil reais)		Porte ME (Microempresa)		Prazo de Duração Indeterminado	
Dados do Sócio					
Nome	CPF/CNPJ	Participação no capital	Espécie de sócio	Administrador	Término do mandato
JOSIANE DIAS GONCALVES DE OLIVEIRA	054.721.079-54	R\$ 25.000,00	Sócio	S	Indeterminado
ANA CELIA DE OLIVEIRA	048.342.459-50	R\$ 25.000,00	Sócio	S	Indeterminado
Dados do Administrador					
Nome	CPF			Término do mandato	
JOSIANE DIAS GONCALVES DE OLIVEIRA	054.721.079-54			Indeterminado	
Nome	CPF			Término do mandato	
ANA CELIA DE OLIVEIRA	048.342.459-50			Indeterminado	
Último Arquivamento				Situação	
Data	Número	Ato/eventos		ATIVA	
17/07/2023	20233182403	002 / 022 - ALTERACAO DE DADOS E DE NOME EMPRESARIAL		Status	
				SEM STATUS	

Esta certidão foi emitida automaticamente em 29/09/2023, às 13:57:55 (horário de Brasília).
Se impressa, verificar sua autenticidade no <https://www.empresafacil.pr.gov.br>, com o código OSUBASJ9.



PRC2317878926

LEANDRO MARCOS RAYSEL BISCAIA
Secretário(a) Geral

MUNICÍPIO DE CONSELHEIRO MAIRINCK

ESTADO DO PARANÁ

E-MAIL: licitacao@conselheiomairinck.pr.gov.br
SITE OFICIAL: www.conselheiomairinck.pr.gov.br
Praça Otacílio Ferreira, nº82 – Telefone: 043 3561-1221
CNPJ: 75.968.412/0001-19



ATESTADO DE CAPACIDADE TÉCNICA

Declaramos para os devidos fins de direito, que a **PREFEITURA MUNICIPAL DE CONSELHEIRO MAIRINCK PR**, Situado na Praça Otacílio Ferreira, Nº 082, Centro, Inscrito sob o CNPJ Nº **75.968.412/0001-19**, **ATESTA** para a quem possa interessar que a empresa **IBASEG EPI PROTEÇÃO TOTAL**, inscrito sob o CNPJ Nº **10.502.274/0001-32**, sediada na Rua Rui Barbosa Nº 569 C, bairro Centro na cidade de Ibaiti, forneceu e nos fornece **EPI – EQUIPAMENTOS DE PROTEÇÃO INDIVIDUAL DIVERSOS**, conforme pregão eletrônico 26/2022 e Processo administrativo Nº 60/2022 e notas fiscais em anexo.

Atestamos, ainda, que os compromissos assumidos pela empresa foram cumpridos Satisfatoriamente, nada constando em nossos arquivos que a desabone comercialmente e tecnicamente.

Conselheiro Mairinck, 22 de dezembro de 2022.



PREFEITURA MUNICIPAL DE CONSELHEIRO MAIRINCK

CNPJ Nº 75.968.412/0001-19

75.968.412/0001-19
PREFEITURA DO MUNICÍPIO
DE CONSELHEIRO MAIRINCK

PRACA OTACILIO FERREIRA, 82 - CENTRO
CEP 86.404-000 - CONSELHEIRO MAIRINCK - PARANÁ

ATESTADO DE CAPACIDADE TÉCNICA

Declaramos para os devidos fins de direito, que a Empresa **ITATUBOS PRE-MOLDADOS DE CONCRETO EIRELI**, pessoa jurídica de direito privado, inscrita no **CNPJ sob n. 08.427.405/0001-12**, com sede na Av. Expedicionário de Itapeva, n° 669 Parque Cimentolândia Itapeva Sp, **ATESTA** para os devidos fins a quem possa interessar que a empresa **OLIVEIRA & DIAS LTDA**, pessoa jurídica de direito privado, **CNPJ sob N° 10.502.274/0001-32**, situado na Rua Rui Barbosa, N° 569, sala C, Centro de Ibaiti Pr, **FORNECEU EPIS (EQUIPAMENTOS DE PROTEÇÃO INDIVIDUAL)** diversos, conforme Notas Fiscais juntadas em anexo.

Atestamos, ainda, que os compromissos assumidos pela empresa foram cumpridos Satisfatoriamente, nada constando em nossos arquivos que a desabone comercialmente e Tecnicamente.

Itapeva SP, 19 de Novembro de 2021.

08.427.405/0003-84

ITATUBOS PRE-MOLDADOS DE CONCRETO EIRELI

RODOVIA MARGINAL DA BR 153, S/Nº
PARQUE INDUSTRIAL - TREVO DE JAPIRA
CEP 84.900-000

IBAITI - PR

ITATUBOS PRE-MOLDADOS DE CONCRETO EIRELI

Nome: *Maicon Meurer*

RG E CPF

RG: 20 039 1848
CPF: 059 071 929 76

CARGO:

ENCARREGADO

TABELIONATO DE NOTAS DE IBAITI - PR
ELIANE GOMES CORRÊA NEGRÃO
Rua Paraná, 51 - Sala 1 - Ed. Mº Luzia - Ibaiti - PR - CEP: 84000-000 - Fones: (41) 3546-1465 / 3546-3915 / 3546-3854

Reconheço a(s) firma(s) por SEMELHANÇA de:
MAICON MEURER.....
Ibaiti-PR, 23 de Novembro de 2021
Em testemunho da verdade
BRUNA DOS SANTOS CAMARGO
ESCREVENTE
FUNARPEN - SELO DIGITAL
1529X.kDqtN.TehyO-baAPJJ4zmb
Consulte esse selo e <http://funarpen.com.br>
E-mail: tabelionatoibaiti.pr@hotmail.com

IBAITI - PR
Rua Paraná, 51
Fones: 3546-1465 / 3546-3915 / 3546-3854



7130

IDENTIFICAÇÃO DO EMITENTE  OLIVEIRA e DIAS RUI BARBOSA, 569 CENTRO - 84900-000 Ibaiti - PR Fone/Fax: 4335462172		DANFE Documento Auxiliar da Nota Fiscal Eletrônica 0 - ENTRADA 1 - SAÍDA 1 Nº. 000.000.071 Série 001 Folha 1/1	 CHAVE DE ACESSO 4122 1210 5022 7400 0132 5500 1000 0000 7110 1884 7338 Consulta de autenticidade no portal nacional da NF-e www.nfe.fazenda.gov.br/portal ou no site da Sefaz Autorizadora PROTOCOLO DE AUTORIZAÇÃO DE USO 141220295524710 - 07/12/2022 09:48:13
NATUREZA DA OPERAÇÃO Venda de mercadoria		INSCRIÇÃO ESTADUAL 9090198189	
INSCRIÇÃO ESTADUAL DO SUBST. TRIBUT. 10.502.274/0001-32		CNPJ 10.502.274/0001-32	

DESTINATÁRIO / REMETENTE NOME / RAZÃO SOCIAL INDUSTRIA DE PORTAS E COMPENSADOS PORMATEX LTDA		CNPJ / CPF 17.247.679/0001-10	DATA DA EMISSÃO 07/12/2022
ENDEREÇO RODOVIA BR 153, KM 102, SN - BRCAO: A;		BAIRRO / DISTRITO PARQUE INDUSTRIAL	CEP 84900-000
MUNICÍPIO Ibaiti		UF PR	FONE / FAX 4335466027
		INSCRIÇÃO ESTADUAL 9061538400	HORA DA SAÍDA/ENTRADA 09:46:00

CÁLCULO DO IMPOSTO						
BASE DE CÁLCULO DO ICMS	VALOR DO ICMS	BASE DE CÁLC. ICMS S.T.	VALOR DO ICMS SUBST.	VALOR IMP. IMPORTAÇÃO	VALOR DO PIS	VALOR TOTAL DOS PRODUTOS
0,00	0,00	0,00	0,00	0,00	0,00	634,80
VALOR DO FRETE	VALOR DO SEGURO	DESCONTO	OUTRAS DESPESAS	VALOR TOTAL DO IPI	VALOR DA COFINS	VALOR TOTAL DA NOTA
0,00	0,00	0,00	0,00	0,00	0,00	634,80

TRANSPORTADOR / VOLUMES TRANSPORTADOS						
NOME / RAZÃO SOCIAL		FRETE POR CONTA	CÓDIGO ANTT	PLACA DO VEÍCULO	UF	CNPJ / CPF
		Sem Frete				
ENDEREÇO			MUNICÍPIO	UF	INSCRIÇÃO ESTADUAL	
QUANTIDADE	ESPÉCIE	MARCA	NUMERAÇÃO	PESO BRUTO	PESO LÍQUIDO	
72						

DADOS DOS PRODUTOS / SERVIÇOS													
CÓDIGO PRODUTO	DESCRIÇÃO DO PRODUTO / SERVIÇO	NCM/SH	CSOSN	CFOP	UN	QUANT	VALOR UNIT	VALOR TOTAL	B.CÁLC ICMS	VALOR ICMS	VALOR IPI	ALIQ. ICMS	ALIQ. IPI
2017930295503	LUVA NITRILICA K30	40151900	0102	5102	UN	24,00	15,50	372,00	0,00	0,00		0,00	0,00
2094818619705	OCULOS DE SEGURANCA	90049020	0102	5102	UN	12,00	4,50	54,00	0,00	0,00		0,00	0,00
2034490003201	LUVA HELANCA PRO PIGMENTADA	61161000	0102	5102	UN	36,00	5,80	208,80	0,00	0,00		0,00	0,00

DADOS ADICIONAIS INFORMAÇÕES COMPLEMENTARES Valor Aprox dos Tributos: R\$ 154,64	RESERVADO AO FISCO
---	---------------------------

7149

IDENTIFICAÇÃO DO EMITENTE  OLIVEIRA e DIAS RUI BARBOSA, 569 CENTRO - 84900-000 Ibaíti - PR Fone/Fax: 4335462172		DANFE Documento Auxiliar da Nota Fiscal Eletrônica 0 - ENTRADA 1 - SAÍDA Nº. 000.000.059 Série 001 Folha 1/2	 CHAVE DE ACESSO 4122 1010 5022 7400 0132 5500 1000 0000 5915 0355 2709 Consulta de autenticidade no portal nacional da NF-e www.nfe.fazenda.gov.br/portal ou no site da Sefaz Autorizadora
NATUREZA DA OPERAÇÃO Venda de mercadoria		PROTOCOLO DE AUTORIZAÇÃO DE USO 141220261213220 - 31/10/2022 20:06:21	
INSCRIÇÃO ESTADUAL 9090198189	INSCRIÇÃO ESTADUAL DO SUBST. TRIBUT. 10.502.274/0001-32	CNPJ 10.502.274/0001-32	

DESTINATÁRIO / REMETENTE NOME / RAZÃO SOCIAL Município de Conselheiro Mairinck		CNPJ / CPF 75.968.412/0001-19	DATA DA EMISSÃO 31/10/2022
ENDEREÇO Pc Otacilio Ferreira, 82		BAIRRO / DISTRITO centro	CEP 86480-000
MUNICÍPIO Conselheiro Mairinck		UF PR	FONE / FAX
		INSCRIÇÃO ESTADUAL 	HORA DA SAÍDA/ENTRADA 19:14:00

CÁLCULO DO IMPOSTO							
BASE DE CÁLCULO DO ICMS	VALOR DO ICMS	BASE DE CÁLC. ICMS S.T.	VALOR DO ICMS SUBST.	VALOR IMP. IMPORTAÇÃO	VALOR DO PIS	VALOR TOTAL DOS PRODUTOS	
0,00	0,00	0,00	0,00	0,00	0,00	12.588,50	
VALOR DO FRETE	VALOR DO SEGURO	DESCONTO	OUTRAS DESPESAS	VALOR TOTAL DO IPI	VALOR DA COPINS	VALOR TOTAL DA NOTA	
0,00	0,00	0,00	0,00	0,00	0,00	12.588,50	

TRANSPORTADOR / VOLUMES TRANSPORTADOS NOME / RAZÃO SOCIAL 		FRETE POR CONTA Sem Frete	CÓDIGO ANTT 	PLACA DO VEÍCULO 	UF 	CNPJ / CPF
ENDEREÇO 		MUNICÍPIO 		UF 	INSCRIÇÃO ESTADUAL 	
QUANTIDADE 387	ESPÉCIE 	MARCA 	NUMERAÇÃO 	PESO BRUTO 	PESO LÍQUIDO 	

DADOS DOS PRODUTOS / SERVIÇOS													
CÓDIGO PRODUTO	DESCRIÇÃO DO PRODUTO / SERVIÇO	NCM/SH	CSOSN	CFOP	UN	QUANT	VALOR UNIT	VALOR TOTAL	B.CÁLC ICMS	VALOR ICMS	VALOR IPI	ALÍQ. ICMS	ALÍQ. IPI
2070839240203	AVENTAL DE RASPA 1X60	42032900	0102	5102	UN	6,00	44,00	264,00	0,00	0,00		0,00	
	LOTE 004 ITEM 001 PREGAO 26/2022REQUISICAO 29187												
2036997999704	BONE ARABE BRIM	60019200	0102	5102	UN	20,00	20,00	400,00	0,00	0,00		0,00	
	LOTE 005 ITEM 001 PREGAO 26/2022REQUISICAO 29187												
2093863712164	BOTA WORK C. MEDIO PVC	64019200	0102	5102	UN	2,00	51,00	102,00	0,00	0,00		0,00	
	LOTE 006 ITEM 001 PREGAO 26/2022REQUISICAO 29187												
2083199373207	BOTA DE PCV BRANCA	64019200	0102	5102	UN	7,00	43,00	301,00	0,00	0,00		0,00	
	LOTE 007 ITEM 001 PREGAO 26/2022REQUISICAO 29187												
2075983596800	BOTINA DE SEGURANCA B/PVC	64039900	0102	5102	UN	30,00	61,00	1.830,00	0,00	0,00		0,00	
	LOTE 009 ITEM 001 PREGAO 26/2022REQUISICAO 29187												
2074490808963	CAPACETE DE SEGURANCA COM CARNEIRA	65061000	0102	5102	UN	4,00	30,00	120,00	0,00	0,00		0,00	
	LOTE 010 ITEM 001 PREGAO 26/2022REQUISICAO 29187												
2056109977208	CAPA DE CHUVA PVC AMARELA M, G, GG	62104000	0102	5102	UN	15,00	30,00	450,00	0,00	0,00		0,00	
	LOTE 011 ITEM 001 PREGAO 26/2022REQUISICAO 29187												
2056109977208	CAPA DE CHUVA PVC AMARELA M, G, GG	62104000	0102	5102	UN	5,00	30,00	150,00	0,00	0,00		0,00	
	LOTE 012 ITEM 001 PREGAO 26/2022REQUISICAO 29187												
2033664479002	COLETE REFLETIVO G, XG	61143000	0102	5102	UN	10,00	35,00	350,00	0,00	0,00		0,00	
	LOTE 015 ITEM 001 PREGAO 26/2022REQUISICAO 29187												
2086766986008	CONJUNTO HERBICIDA	62032900	0102	5102	UN	3,00	100,00	300,00	0,00	0,00		0,00	
	LOTE 016 ITEM 001 PREGAO 26/2022REQUISICAO 29187												
2091431644442	CREME PROT DE PELE LUVÁ QUÍMICA	34012090	0102	5102	UN	10,00	27,00	270,00	0,00	0,00		0,00	
	LOTE 018 ITEM 001 PREGAO 26/2022REQUISICAO 29187												
2001363107342	CAPACETE COM PROTETOR AUDITIVO E VISEIRA	65061000	0102	5102	UN	3,00	250,00	750,00	0,00	0,00		0,00	
	LOTE 020 ITEM 001 PREGAO 26/2022REQUISICAO 29187												
2001315184209	LUVÁ DE RASPA MOD 7CM	42032900	0102	5102	UN	10,00	18,00	180,00	0,00	0,00		0,00	
	LOTE 026 ITEM 001 PREGAO 26/2022REQUISICAO 29187												
2028237809614	LUVÁ LATEX	40151900	0102	5102	UN	20,00	46,00	920,00	0,00	0,00		0,00	
	LOTE 027 ITEM 001 PREGAO 26/2022REQUISICAO 29187												
2040678307504	LUVÁ DE VAQUETA MODELO PETROLEIRA	42032900	0102	5102	UN	10,00	24,50	245,00	0,00	0,00		0,00	
	LOTE 032 ITEM 001 PREGAO 26/2022REQUISICAO 29187												
2013329340205	RESPIRADOR PFFII C/VALVULA	63079010	0102	5102	UN	50,00	4,95	247,50	0,00	0,00		0,00	
	LOTE 033 ITEM 001 PREGAO 26/2022REQUISICAO 29187												
2081122873404	RESPIRADOR SEMI FACIAL ELASTOM MOD 6200	90200010	0102	5102	UN	3,00	250,00	750,00	0,00	0,00		0,00	
	LOTE 034 ITEM 001 PREGAO 26/2022REQUISICAO 29187												
2094818619705	OCULOS INCOLOR STX	90049020	0102	5102	UN	30,00	11,00	330,00	0,00	0,00		0,00	
	LOTE 035 ITEM 001 PREGAO 26/2022REQUISICAO 29187												
2054786083007	OCULOS STX CINZA UV	90049020	0102	5102	UN	20,00	11,00	220,00	0,00	0,00		0,00	
	LOTE 036 ITEM 001 PREGAO 26/2022REQUISICAO 29187												
2092786476603	PROTETOR AUDITIVO TIPO PLUG	39269040	0102	5102	UN	50,00	2,60	130,00	0,00	0,00		0,00	
	LOTE 038 ITEM 001 PREGAO 26/2022REQUISICAO 29187												

DADOS ADICIONAIS INFORMAÇÕES COMPLEMENTARES DADOS BANCARIO BANCO BRADESCO AG: 0969-5 CONTA CORRENTE: 11193-7 CHAVE PIX: CNPJ: 10.502.274/0001-32 Valor Aprox dos Tributos: R\$ 3.330,57	RESERVADO AO FISCO
---	---------------------------

7190

OLIVEIRA e DIAS
 RUI BARBOSA, 569
 CENTRO - 84900-000
 Ibaiti - PR Fone/Fax: 4335462172

U - ENTRADA
 1 - SAÍDA **1**
Nº. 000.000.059
Série 001
 Folha 2/2

CHAVE DE ACESSO
4122 1010 5022 7400 0132 5500 1000 0000 5915 0355 2709
 Consulta de autenticidade no portal nacional da NF-e
www.nfe.fazenda.gov.br/portal ou no site da Sefaz Autorizadora

NATUREZA DA OPERAÇÃO **Venda de mercadoria** PROTOCOLO DE AUTORIZAÇÃO DE USO
141220261213220 - 31/10/2022 20:06:21

INSCRIÇÃO ESTADUAL **9090198189** INSCRIÇÃO ESTADUAL DO SUBST. TRIBUT. CNPJ **10.502.274/0001-32**

DADOS DOS PRODUTOS / SERVIÇOS

CÓDIGO PRODUTO	DESCRIÇÃO DO PRODUTO / SERVIÇO	NCM/SH	CSOSN	CFOP	UN	QUANT	VALOR UNIT	VALOR TOTAL	B.CÁLC ICMS	VALOR ICMS	VALOR IPI	ALÍQ. ICMS	ALÍQ. IPI
2006057572000	PROTETOR SOLAR FPS 30 LOTE 041 ITEM 001 PREGAO 26/2022REQUISICAO 29187	33049990	0102	5102	UN	30,00	30,00	900,00	0,00	0,00		0,00	
2097610913002	MASCARA DESCARTAVEL TRIPLA BRANCA LOTE 047 ITEM 001 PREGAO 26/2022REQUISICAO 29187	63079010	0102	5102	UN	5,00	15,80	79,00	0,00	0,00		0,00	
2060370622408	KIT ABAFADOR RUÍDO LOTE 021 ITEM 001 PREGAO 26/2022REQUISICAO 29187	39269090	0102	5102	UN	6,00	250,00	1.500,00	0,00	0,00		0,00	
2053963816506	LUVA DE PROCEDIMENTO LOTE 025 ITEM 001 PREGAO 26/2022REQUISICAO 29187	40151900	0102	5102	UN	4,00	44,00	176,00	0,00	0,00		0,00	
2083270707808	LUVA NITRILICA LOTE 029 ITEM 001 PREGAO 26/2022REQUISICAO 29187	40151900	0102	5102	UN	30,00	50,00	1.500,00	0,00	0,00		0,00	
2069446558702	PERNEIRA DE COURO LOTE 037 ITEM 001 PREGAO 26/2022REQUISICAO 29187	64069010	0102	5102	UN	4,00	31,00	124,00	0,00	0,00		0,00	

7169

IDENTIFICAÇÃO DO EMITENTE  OLIVEIRA e DIAS RUI BARBOSA, 569 CENTRO - 84900-000 Ibaiti - PR Fone/Fax: 4335462172		DANFE Documento Auxiliar da Nota Fiscal Eletrônica 0 - ENTRADA 1 - SAÍDA 1 Nº. 000.000.015 Série 001 Folha 1/1		 CHAVE DE ACESSO 4122 0210 5022 7400 0132 5500 1000 0000 1518 9101 7024 Consulta de autenticidade no portal nacional da NF-e www.nfe.fazenda.gov.br/portal ou no site da Sefaz Autorizadora	
NATUREZA DA OPERAÇÃO Venda fora do estado		PROTOCOLO DE AUTORIZAÇÃO DE USO 141220038167060 - 16/02/2022 17:11:47			
INSCRIÇÃO ESTADUAL 9090198189		INSCRIÇÃO ESTADUAL DO SUBST. TRIBUT.		CNPJ 10.502.274/0001-32	

DESTINATÁRIO / REMETENTE NOME / RAZÃO SOCIAL ITATUBOS PRE-MOLDADOS DE CONCRETO EIRELI			CNPJ / CPF 08.427.405/0001-12		DATA DA EMISSÃO 16/02/2022	
ENDEREÇO AV EXPEDICIONARIOS DE ITAPEVA, 669			BAIRRO / DISTRITO PARQUE CIMENTOLANDIA		CEP 18409-640	
MUNICÍPIO Itapeva			UF SP		FONE / FAX 1535211590	
			INSCRIÇÃO ESTADUAL 372144001110		HORA DA SAÍDA/ENTRADA 15:47:00	

CÁLCULO DO IMPOSTO						
BASE DE CÁLCULO DO ICMS	VALOR DO ICMS	BASE DE CÁLC. ICMS S.T.	VALOR DO ICMS SUBST.	VALOR IMP. IMPORTAÇÃO	VALOR DO PIS	VALOR TOTAL DOS PRODUTOS
0,00	0,00	0,00	0,00	0,00	0,00	285,00
VALOR DO FRETE	VALOR DO SEGURO	DESCONTO	OUTRAS DESPESAS	VALOR TOTAL DO IPI	VALOR DA COFINS	VALOR TOTAL DA NOTA
0,00	0,00	0,00	0,00	0,00	0,00	285,00

TRANSPORTADOR / VOLUMES TRANSPORTADOS						
NOME / RAZÃO SOCIAL		FRETE POR CONTA	CÓDIGO ANTT	PLACA DO VEÍCULO	UF	CNPJ / CPF
		Sem Frete				
ENDEREÇO			MUNICÍPIO	UF	INSCRIÇÃO ESTADUAL	
QUANTIDADE	ESPÉCIE	MARCA	NUMERAÇÃO	PESO BRUTO	PESO LÍQUIDO	
8						

DADOS DOS PRODUTOS / SERVIÇOS													
CÓDIGO PRODUTO	DESCRIÇÃO DO PRODUTO / SERVIÇO	NCM/SH	CSOSN	CFOP	UN	QUANT	VALOR UNIT	VALOR TOTAL	B.CÁLC ICMS	VALOR ICMS	VALOR IPI	ALIQ. ICMS	ALIQ. IPI
2075983596800	BOTINA DE SEGURANCA B/PVC	64039990	0102	6102	UN	4,00	51,75	207,00	0,00	0,00		0,00	
2074490808963	CAPACETE DE SEGURANCA COM CARNEIRA	65061000	0102	6102	UN	4,00	19,50	78,00	0,00	0,00		0,00	

DADOS ADICIONAIS INFORMAÇÕES COMPLEMENTARES Valor Aprox dos Tributos: R\$ 75,59		RESERVADO AO FISCO
--	--	--------------------

779

IDENTIFICAÇÃO DO EMITENTE  OLIVEIRA e DIAS RUI BARBOSA, 569 CENTRO - 84900-000 Ibaiti - PR Fone/Fax: 4335462172	DANFE Documento Auxiliar da Nota Fiscal Eletrônica	 CHAVE DE ACESSO 4122 0210 5022 7400 0132 5500 1000 0000 1610 2027 6330 Consulta de autenticidade no portal nacional da NF-e www.nfe.fazenda.gov.br/portal ou no site da Sefaz Autorizadora
	0 - ENTRADA 1 - SAÍDA 1 Nº. 000.000.016 Série 001 Folha 1/1	

NATUREZA DA OPERAÇÃO Venda fora do estado		PROTOCOLO DE AUTORIZAÇÃO DE USO 141220038174793 - 16/02/2022 17:16:31
INSCRIÇÃO ESTADUAL 9090198189	INSCRIÇÃO ESTADUAL DO SUBST. TRIBUT.	CNPJ 10.502.274/0001-32

DESTINATÁRIO / REMETENTE NOME / RAZÃO SOCIAL ITATUBOS PRE-MOLDADOS DE CONCRETO EIRELI		CNPJ / CPF 08.427.405/0001-12	DATA DA EMISSÃO 16/02/2022
ENDEREÇO AV EXPEDICIONARIOS DE ITAPEVA, 669		BAIRRO / DISTRITO PARQUE CIMENTOLANDIA	CEP 18409-640
MUNICÍPIO Itapeva		UF SP	FONE / FAX 1535211590
CÁLCULO DO IMPOSTO		INSCRIÇÃO ESTADUAL 372144001110	HORA DA SAÍDA/ENTRADA 17:14:00

BASE DE CÁLCULO DO ICMS	VALOR DO ICMS	BASE DE CÁLC. ICMS S.T.	VALOR DO ICMS SUBST.	VALOR IMP. IMPORTAÇÃO	VALOR DO PIS	VALOR TOTAL DOS PRODUTOS
0,00	0,00	0,00	0,00	0,00	0,00	207,00
VALOR DO FRETE	VALOR DO SEGURO	DESCONTO	OUTRAS DESPESAS	VALOR TOTAL DO IPI	VALOR DA COFINS	VALOR TOTAL DA NOTA
0,00	0,00	0,00	0,00	0,00	0,00	207,00

TRANSPORTADOR / VOLUMES TRANSPORTADOS NOME / RAZÃO SOCIAL		FRETE POR CONTA Sem Frete	CÓDIGO ANTT	PLACA DO VEÍCULO	UF	CNPJ / CPF
ENDEREÇO		MUNICÍPIO		UF	INSCRIÇÃO ESTADUAL	
QUANTIDADE 4	ESPÉCIE	MARCA	NUMERAÇÃO	PESO BRUTO	PESO LÍQUIDO	

DADOS DOS PRODUTOS / SERVIÇOS													
CÓDIGO PRODUTO	DESCRIÇÃO DO PRODUTO / SERVIÇO	NCM/SH	CSOSN	CFOP	UN	QUANT	VALOR UNIT	VALOR TOTAL	B.CÁLC ICMS	VALOR ICMS	VALOR IPI	ALÍQ. ICMS	ALÍQ. IPI
2075983596800	BOTINA DE SEGURANCA B/PVC	64039990	0102	6102	UN	4,00	51,75	207,00	0,00	0,00		0,00	

DADOS ADICIONAIS INFORMAÇÕES COMPLEMENTARES Valor Aprox dos Tributos: R\$ 65,10	RESERVADO AO FISCO
---	--------------------

RECEBEMOS DE OLIVEIRA & DIAS LTDA OS PRODUTOS/SERVIÇOS CONSTANTES DA NOTA FISCAL INDICADA AO LADO		NF-e
DATA DE RECEBIMENTO	IDENTIFICAÇÃO E ASSINATURA DO RECEBEDOR	Nº 000.000.010
		SÉRIE: 1

OLIVEIRA & DIAS LTDA RUA RUI BARBOSA, 569 - SALA C - CENTRO, Ibiti, PR - CEP: 84900000 - Fone/Fax: 4335462172	DANFE Documento Auxiliar da Nota Fiscal Eletrônica 0 - Entrada 1 - Saída 1 Nº 000.000.010 SÉRIE: 1 Página 1 de 1	CONTROLE DO FISCO  CHAVE DE ACESSO 4122 0110 5022 7400 0132 5500 1000 0000 1010 5015 2089 Consulta de autenticidade no portal nacional da NF-e www.nfe.fazenda.gov.br/portal ou no site da Sefaz Autorizadora
	NATUREZA DA OPERAÇÃO VENDA INSCRIÇÃO ESTADUAL 9090198189	INSCRIÇÃO ESTADUAL DO SUBST. TRIB. CNPJ / CPF 10.502.274/0001-32

DESTINATÁRIO/REMETENTE		CNPJ/CPF	DATA DA EMISSÃO
NOME/RAZÃO SOCIAL ITATUBOS PRE MOLDADOS DE CONCRETO		08.427.405/0001-12	07/01/2022
ENDEREÇO AV DOS EXPEDICIONÁRIOS DE ITAPEVA, 669 -	BAIRRO/DISTRITO PARQUE CIMENTOLANDIA	CEP 18409-640	DATA DE ENTRADA/SAÍDA
MUNICÍPIO Itapeva	FONE/FAX	UF SP	HORA DE ENTRADA/SAÍDA
		INSCRIÇÃO ESTADUAL 372144001110	

FATURA

CÁLCULO DO IMPOSTO					
BASE DE CÁLCULO DO ICMS	VALOR DO ICMS	BASE DE CÁLCULO DO ICMS ST	VALOR DO ICMS ST	VALOR TOTAL DOS PRODUTOS	
0,00	0,00	0,00	0,00	321,85	
VALOR DO FRETE	VALOR DO SEGURO	DESCONTO	OUTRAS DESPESAS ACESSÓRIAS	VALOR DO IPI	VALOR TOTAL DA NOTA
0,00	0,00	0,00	0,00	0,00	321,85

TRANSPORTADOR/VOLUMES TRANSPORTADOS					
RAZÃO SOCIAL	FRETE POR CONTA	CÓDIGO ANTT	PLACA DO VEÍCULO	UF	CNPJ/CPF
	9 - Sem Frete				
ENDEREÇO	MUNICÍPIO	UF	INSCRIÇÃO ESTADUAL		
QUANTIDADE	ESPÉCIE	MARCA	NUMERAÇÃO	PESO BRUTO	PESO LÍQUIDO

DADOS DO PRODUTO/SERVIÇO													
CÓDIGO	DESCRIÇÃO DO PRODUTO/SERVIÇO	NCM/SH	CST	CFOP	UNID.	QTD.	VLR. UNIT.	VLR. TOTAL	BC ICMS	VLR. ICMS	VLR. IPI	ALÍQ. ICMS	ALÍQ. IPI
01	BOTINA ELASTICA MONODENSIDADE COURO RASPA S/B CA 31701 42	64039990	0102	6102	UN	1,0000	51,8500	51,85					
06	LUVA HANDEX CA 41666	61161000	0102	6102	UN	20,0000	13,5000	270,00					

CÁLCULO DO ISSQN			
INSCRIÇÃO MUNICIPAL	VALOR TOTAL DOS SERVIÇOS	BASE DE CÁLCULO DO ISSQN	VALOR DO ISSQN
38113			

DADOS ADICIONAIS	
INFORMAÇÕES COMPLEMENTARES	RESERVADO AO FISCO

7199

IDENTIFICAÇÃO DO EMITENTE		DANFE Documento Auxiliar da Nota Fiscal Eletrônica			
OLIVEIRA & DIAS LTDA RUA RUI BARBOSA, 569 - SALA C CENTRO - 84900-000 Ibaiti - PR Fone/Fax: 4335462172		0 - ENTRADA 1 - SAÍDA		CHAVE DE ACESSO 4121 1110 5022 7400 0132 5500 1000 0000 0510 0092 6995	
		Nº. 000.000.005 Série 001 Folha 1/1		Consulta de autenticidade no portal nacional da NF-e www.nfe.fazenda.gov.br/portal ou no site da Sefaz Autorizadora	
NATUREZA DA OPERAÇÃO		venda		PROTOCOLO DE AUTORIZAÇÃO DE USO 141210243913549 - 05/11/2021 12:43:41	
INSCRIÇÃO ESTADUAL		INSCRIÇÃO ESTADUAL DO SUBST. TRIBUT.		CNPJ	
9090198189				10.502.274/0001-32	

DESTINATÁRIO / REMETENTE			CNPJ / CPF		DATA DA EMISSÃO	
NOME / RAZÃO SOCIAL			08.427.405/0001-12		05/11/2021	
ITATUBOS PRE MOLDADOS DE CONCRETO			BAIRRO / DISTRITO		DATA DA SAÍDA/ENTRADA	
ENDEREÇO			PARQUE CIMENTOLANDIA		18409-640	
AV DOS EXPEDICIONÁRIOS DE ITAPEVA, 669			CEP		HORA DA SAÍDA/ENTRADA	
MUNICÍPIO			UF FONE / FAX		INSCRIÇÃO ESTADUAL	
Itapeva			SP		372144001110	

CÁLCULO DO IMPOSTO									
BASE DE CÁLC. DO ICMS	VALOR DO ICMS	BASE DE CÁLC. ICMS S.T.	VALOR DO ICMS SUBST.	V. IMP. IMPORTAÇÃO	V. ICMS UF REMET.	VALOR DO FCP	VALOR DO PIS	V. TOTAL PRODUTOS	
0,00	0,00	0,00	0,00	0,00	0,00	0,00	0,00	1.926,35	
VALOR DO FRETE	VALOR DO SEGURO	DESCONTO	OUTRAS DESPESAS	VALOR TOTAL IPI	V. ICMS UF DEST.	V. TOT. TRIB.	VALOR DA COFINS	V. TOTAL DA NOTA	
0,00	0,00	0,00	0,00	0,00	0,00	0,00	0,00	1.926,85	

TRANSPORTADOR / VOLUMES TRANSPORTADOS					
NOME / RAZÃO SOCIAL		FRETE POR CONTA		CÓDIGO ANTT	
		(9) Sem Frete			
ENDEREÇO			MUNICÍPIO		UF
					INSCRIÇÃO ESTADUAL
QUANTIDADE	ESPÉCIE	MARCA	NUMERAÇÃO	PESO BRUTO	PESO LÍQUIDO

DADOS DOS PRODUTOS / SERVIÇOS													
CÓDIGO PRODUTO	DESCRIÇÃO DO PRODUTO / SERVIÇO	NCM/SH	O/CST	CFOP	UN	QUANT	VALOR UNIT	VALOR TOTAL	B.CÁLC ICMS	VALOR ICMS	VALOR IPI	ALÍQ. ICMS	ALÍQ. IPI
01	BOTINA ELASTICA MONODENSIDADE COURO RASPA S/B CA 31701-39	64039990	0102	6102	UN	4,0000	51,8500	207,40	0,00	0,00		0,00	
01	BOTINA ESLATICA NOMODENSIDADE COURO RASPA S/B CA 31701-40	64039990	0102	6102	UN	7,0000	51,8500	362,95	0,00	0,00		0,00	
01	BOTINA ELASTICA MONODENSIDADE COURO RASPA S/B CA 31701-41	64039990	0102	6102	UN	7,0000	51,8500	362,95	0,00	0,00		0,00	
01	BOTINA ELASTICA MONODENSIDADE COURO RASPA S/B CA-31701-42	64039990	0102	6102	UN	4,0000	51,8500	207,40	0,00	0,00		0,00	
01	BOTINA ELASTICA MONODENSIDADE COURO RASPA S/B CA 31701-43	64039990	0102	6102	UN	3,0000	51,8500	155,55	0,00	0,00		0,00	
01	BOTINA ELASTICA MONODENSIDADE COURO RASPA S/B CA 31701-44	64039990	0102	6102	UN	1,0000	51,8500	51,85	0,00	0,00		0,00	
06	LUVA HANDEX CA 41666	61161000	0102	6102	UN	24,0000	13,5000	324,00	0,00	0,00		0,00	
04	RESPIRADOR PFFII CA 34129	63079010	0102	6102	UN	10,0000	3,5000	35,00	0,00	0,00		0,00	
05	CAPACETE ABA FRONTAL CA 31469	65061000	0102	6102	UN	10,0000	19,5000	195,00	0,00	0,00		0,00	
07	ÓCULOS STX INCOLOR AR/UV CA 39880	90049020	0102	6102	UN	5,0000	4,8500	24,25	0,00	0,00		0,00	

DADOS ADICIONAIS		RESERVADO AO FISCO	
INFORMAÇÕES COMPLEMENTARES			
Valor Aproximado dos Tributos : R\$ 0,00			

7200

IDENTIFICAÇÃO DO EMITENTE  OLIVEIRA e DIAS RUI BARBOSA, 569 CENTRO - 84900-000 Ibaiti - PR Fone/Fax: 4335462172		DANFE Documento Auxiliar da Nota Fiscal Eletrônica 0 - ENTRADA 1 - SAÍDA 1 Nº. 000.000.066 Série 001 Folha 1/1	 CHAVE DE ACESSO 4122 1110 5022 7400 0132 5500 1000 0000 6619 9574 6306 Consulta de autenticidade no portal nacional da NF-e www.nfe.fazenda.gov.br/portal ou no site da Sefaz Autorizadora
---	--	--	---

NATUREZA DA OPERAÇÃO Venda de mercadoria		PROTOKOLO DE AUTORIZAÇÃO DE USO 141220280864516 - 22/11/2022 16:29:55
INSCRIÇÃO ESTADUAL 9090198189	INSCRIÇÃO ESTADUAL DO SUBST. TRIBUT.	CNPJ 10.502.274/0001-32

DESTINATÁRIO / REMETENTE NOME / RAZÃO SOCIAL Município de Conselheiro Mairinck		CNPJ / CPF 75.968.412/0001-19	DATA DA EMISSÃO 22/11/2022
ENDEREÇO Pc Otacilio Ferreira, 82		BAIRRO / DISTRITO centro	CEP 86480-000
MUNICÍPIO Conselheiro Mairinck		UF PR	INSCRIÇÃO ESTADUAL
CÁLCULO DO IMPOSTO		HORA DA SAÍDA/ENTRADA 15:46:00	

BASE DE CÁLCULO DO ICMS 0,00	VALOR DO ICMS 0,00	BASE DE CÁLC. ICMS S.T. 0,00	VALOR DO ICMS SUBST. 0,00	VALOR IMP. IMPORTAÇÃO 0,00	VALOR DO PIS 0,00	VALOR TOTAL DOS PRODUTOS 2.129,55
VALOR DO FRETE 0,00	VALOR DO SEGURO 0,00	DESCONTO 0,00	OUTRAS DESPESAS 0,00	VALOR TOTAL DO IPI 0,00	VALOR DA COFINS 0,00	VALOR TOTAL DA NOTA 2.129,55

TRANSPORTADOR / VOLUMES TRANSPORTADOS NOME / RAZÃO SOCIAL		FRETE POR CONTA Sem Frete	CÓDIGO ANTT	PLACA DO VEÍCULO	UF	CNPJ / CPF
ENDEREÇO		MUNICÍPIO		UF	INSCRIÇÃO ESTADUAL	
QUANTIDADE 85	ESPÉCIE	MARCA	NUMERAÇÃO	PESO BRUTO	PESO LÍQUIDO	

DADOS DOS PRODUTOS / SERVIÇOS													
CÓDIGO PRODUTO	DESCRIÇÃO DO PRODUTO / SERVIÇO	NCM/SH	CSOSN	CFOP	UN	QUANT	VALOR UNIT	VALOR TOTAL	B.CÁLC ICMS	VALOR ICMS	VALOR IPI	ALÍQ. ICMS	ALÍQ. IPI
2093863712164	BOTA PVC PRETA	64019200	0102	5102	UN	8,00	43,00	344,00	0,00	0,00		0,00	
2075983596800	CALCADO DE SEGURANCA	64039990	0102	5102	UN	8,00	61,00	488,00	0,00	0,00		0,00	
2056109977208	CAPA DE CHUVA PVC AMARELA P, M, G	40151900	0102	5102	UN	10,00	30,00	300,00	0,00	0,00		0,00	
2028237809614	LUVA LATEX	40151900	0102	5102	UN	9,00	46,00	414,00	0,00	0,00		0,00	
2083270707808	LUVA NITRILICA	40151900	0102	5102	UN	4,00	50,00	200,00	0,00	0,00		0,00	
2013329340205	MASCARA PFFIL C/VALVULA	63079010	0102	5102	UN	25,00	4,95	123,75	0,00	0,00		0,00	
2094818619705	OCULOS DE SEGURANCA	90049020	0102	5102	UN	15,00	11,00	165,00	0,00	0,00		0,00	
2097610913002	MASCARA DESCARTAVEL TRIPLA BRANCA	63079010	0102	5102	UN	6,00	15,80	94,80	0,00	0,00		0,00	

DADOS ADICIONAIS INFORMAÇÕES COMPLEMENTARES Pregao 26/2022requisicao 29378 Valor Aprox dos Tributos: R\$ 555,16	RESERVADO AO FISCO
---	--------------------



IBASEG EPI PROTEÇÃO TOTAL LTDA
CNPJ: 10.502.274/0001-32 I.E. 90901981-89
Rua Olavo Ribeiro da Silva N° 425 Sala A, Centro Ibaiti / PR
CEP 84900-000 Fone: (43) 99140-3200

ANEXO III - DECLARAÇÃO UNIFICADA

O MUNICÍPIO DE BARRA DO JACARÉ - PR

Referência: Edital Pregão Eletrônico n° 44/2023

A Empresa A empresa **IBASEG EPI PROTEÇÃO TOTAL LTDA**, inscrito sob o **CNPJ n° 10.502.274/0001-32**, sediada Rua Olavo Ribeiro da Silva, N° 425, Centro de Ibaiti Pr, através do representante legal a sr^a Ana Celia de Oliveira, Portadora do **RG N° 8.726.489-0 Sesp Pr** e do **CPF N° 048.342.459-50**, **DECLARA** expressamente:

- a) que inexistem fatos impeditivos para sua habilitação no certame, ciente da obrigatoriedade de declarar ocorrências posteriores;
- b) que está ciente e concorda com as condições contidas no edital e seus anexos, bem como de que a proposta apresentada compreende a integralidade dos custos para atendimento dos direitos trabalhistas assegurados na Constituição Federal, nas leis trabalhistas, nas normas infralegais, nas convenções coletivas de trabalho e nos termos de ajustamento de conduta vigentes na data de sua entrega em definitivo;
- c) que não emprega menor de 18 anos em trabalho noturno, perigoso ou insalubre e não emprega menor de 16 anos, salvo menor, a partir de 14 anos, na condição de aprendiz, nos termos do artigo 7°, XXXIII, da Constituição;
- d) que não possui, em sua cadeia produtiva, empregados executando trabalho degradante ou forçado, observando o disposto nos incisos III e IV do art. 1° e no inciso III do art. 5° da Constituição Federal;
- e) que cumpre as exigências de reserva de cargos para pessoa com deficiência e para reabilitado da Previdência Social, previstas em lei e em outras normas específicas;

X20
g



f) que cumpre os requisitos estabelecidos no artigo 3º da Lei Complementar nº 123, de 2006, estando apto a usufruir do tratamento favorecido estabelecido em seus arts. 42 a 49;

g) que assume a responsabilidade pelas transações que forem efetuadas no sistema, assumindo como firmes e verdadeiras; h) que atesta o atendimento à política pública ambiental de licitação sustentável, em especial que se responsabiliza integralmente com a logística reversa dos produtos, embalagens e serviços pós-consumo no limite da proporção que fornecerem ao poder público, assumindo a responsabilidade pela destinação final, ambientalmente adequada.

Por ser expressão da verdade, firmo a presente;

Ibaíti Pr, 03 de Setembro de 2023.

**IBASEG EPI PROTECAO
TOTAL
LTDA:10502274000132**

Assinado de forma digital por IBASEG EPI PROTECAO TOTAL
LTDA:10502274000132
DN: c=BR, o=ICP-Brasil, st=PR, l=IBAÍTI, ou=26219888000141,
ou=Secretaria da Receita Federal do Brasil - RFB, ou=RFB e-CNPJ
A1, ou=presencial, cn=IBASEG EPI PROTECAO TOTAL
LTDA:10502274000132
Dados: 2023.09.29 14:57:10 -03'00'

**IBASEG EPI PROTEÇÃO TOTAL
CNPJ: 10.502.274/0001-32
ANA CELIA DE OLIVEIRA
SOCIAL ADM**

DOCUMENTOS DA EMPRESA

Inscrição:97.530.228/0001-25

Razão Social:R DE O SANTIL EPI EPP

Endereço:AV PADRE JOSE DE ANCHIETA 196 FUNDOS / JD EUROPA /
MINEIROS DOTIETE / SP / 17320-000

723
9



CONTROLADORIA-GERAL DA UNIÃO

Certidão negativa correcional (ePAD, CGU-PJ, CEIS, CNEP e CEPIM)

Consultado: **R. DE O. SANTIL EPI**

CPF/CNPJ: **97.530.228/0001-25**

Certifica-se que, em consulta aos sistemas ePAD e CGU-PJ e aos cadastros CEIS, CNEP e CEPIM mantidos pela Corregedoria-Geral da União, **NÃO CONSTAM** registros de penalidades vigentes relativas ao CNPJ/CPF consultado.

Destaca-se que, nos termos da legislação vigente, os referidos cadastros consolidam informações prestadas pelos entes públicos, de todos os Poderes e esferas de governo.

Os Sistemas ePAD e CGU-PJ consolidam os dados sobre o andamento dos processos administrativos de responsabilização de entes privados no Poder Executivo Federal.

O Cadastro Nacional de Empresas Inidôneas e Suspensas (CEIS) apresenta a relação de empresas e pessoas físicas que sofreram sanções que implicaram a restrição de participar de licitações ou de celebrar contratos com a Administração Pública.

O Cadastro Nacional de Empresas Punidas (CNEP) apresenta a relação de empresas que sofreram qualquer das punições previstas na Lei nº 12.846/2013 (Lei Anticorrupção).

O Cadastro de Entidades Privadas sem Fins Lucrativos Impedidas (CEPIM) apresenta a relação de entidades privadas sem fins lucrativos que estão impedidas de celebrar novos convênios, contratos de repasse ou termos de parceria com a Administração Pública Federal, em função de irregularidades não resolvidas em convênios, contratos de repasse ou termos de parceria firmados anteriormente.

Certidão emitida às 09:11:08 do dia 17/10/2023 , com validade até o dia 16/11/2023.

Link para consulta da verificação da certidão <https://certidoes.cgu.gov.br/>

Código de controle da certidão: ySye0vAuNV6y2KI8MZQ4

Qualquer rasura ou emenda invalidará este documento.



CONTROLADORIA-GERAL DA UNIÃO

Certidão negativa correcional (ePAD, CGU-PJ, CEIS, CNEP e CEPIM)

Consultado: **RODRIGO APARECIDO DEGANI**

CPF/CNPJ: **283.212.458-54**

Certifica-se que, em consulta aos sistemas ePAD e CGU-PJ e aos cadastros CEIS, CNEP e CEPIM mantidos pela Corregedoria-Geral da União, **NÃO CONSTAM** registros de penalidades vigentes relativas ao CNPJ/CPF consultado.

Destaca-se que, nos termos da legislação vigente, os referidos cadastros consolidam informações prestadas pelos entes públicos, de todos os Poderes e esferas de governo.

Os Sistemas ePAD e CGU-PJ consolidam os dados sobre o andamento dos processos administrativos de responsabilização de entes privados no Poder Executivo Federal.

O Cadastro Nacional de Empresas Inidôneas e Suspensas (CEIS) apresenta a relação de empresas e pessoas físicas que sofreram sanções que implicaram a restrição de participar de licitações ou de celebrar contratos com a Administração Pública.

O Cadastro Nacional de Empresas Punidas (CNEP) apresenta a relação de empresas que sofreram qualquer das punições previstas na Lei nº 12.846/2013 (Lei Anticorrupção).

O Cadastro de Entidades Privadas sem Fins Lucrativos Impedidas (CEPIM) apresenta a relação de entidades privadas sem fins lucrativos que estão impedidas de celebrar novos convênios, contratos de repasse ou termos de parceria com a Administração Pública Federal, em função de irregularidades não resolvidas em convênios, contratos de repasse ou termos de parceria firmados anteriormente.

Certidão emitida às 09:12:41 do dia 17/10/2023 , com validade até o dia 16/11/2023.

Link para consulta da verificação da certidão <https://certidoes.cgu.gov.br/>

Código de controle da certidão: oDV3IbnADheqfO77UoUw

Qualquer rasura ou emenda invalidará este documento.

726 @



Consulta de Impedidos de Licitar

CNPJ: 97530228000125

NENHUM ITEM ENCONTRADO!

27 9



Consulta de Impedidos de Licitar

CPF: 28321245854

NENHUM ITEM ENCONTRADO!

PEQ SEG COMÉRCIO DE EPI

R.DEO.SANTIL EPI-EPP

CNPJ 97.530.228/0001-25-IE 446.009.876.112 CCM 420711-0

Rua 7 de Setembro n°. 147 – Centro -Mineiros do Tietê/SP

Cep.17320-000-Fone/fax (14)3646-3186

RODRIGODEGANIVENDAS@HOTMAIL.COM

ANEXO IV – PROPOSTA DE PREÇOS

Ao MUNICÍPIO DE BARRA DO JACARÉ – PR
Referência: Edital Pregão Eletrônico nº 44/2023

DECLARAMOS QUE:

. Em nossos preços estão incluídos todos os impostos, taxas, seguros, fretes, descontos, bonificações, bem como quaisquer outras despesas, diretas ou indiretas incidentes no fornecimento, se houver, não estando embutidos encargos financeiros agregados ao seu valor econômico, estando, portanto, ofertado(s) preço(s)

DADOS DA LICITANTE	
RAZÃO SOCIAL: R DE O. SANTIL EPI – EPP	CNPJ: 97.530.228/0001-25
ENDEREÇO: RUA 7 DE SETEMBRO Nº. 147 - CENTRO	
MÚNICIPIO: MINEIROS DO TIETÊ/SP	
CEP: 17.320-000	FONE: 14 – 3646.3186
E-MAIL: <u>RODRIGODEGANIVENDAS@HOTMAIL.COM</u>	
DADOS DO REPRESENTANTE LEGAL POR PROCURAÇÃO PARA ASSINATURA DA ATA	
NOME: RODRIGO APARECIDO DEGANI	
RG: 33.593.207	CPF: 283.212.458.54
E-MAIL: RODRIGODEGANIVENDAS@HOTAIL.COM	CARGO: PROCURADOR
CELULAR 1: (14) 997122253	
ENDEREÇO: RUA ARIO ANDREOLI 141	

IT	LOTE	DESCRIÇÃO	QT	UNI	MARCA	R\$ UNI	R\$ TOTAL
1	4	BONE ARABE BRIM Boné árabe confeccionado em helanca, com fechamento em velcro para ajuste do usuário. Indicado para serviços em áreas descobertas, serviços agrícolas e outros. C.A	100	UNI	INDART 15922	R\$ 6,90	R\$ 690,00
1	7	BOTINA DE SEGURANCA (Botina de segurança bidensidade com bico de PVC, fechamento em elástico, confeccionado em couro curtido ao cromo, palmilha de montagem em material reciclável montada pelo sistema strobel). Calçado ocupacional de uso profissional, tipo botina, fechamento em elástico, confeccionado em couro curtido ao cromo, palmilha de montagem em material sintético montada pelo sistema strobel, biqueira de aço, solado de	118	PR	AM LOTERIO 45448	R\$ 39,50	R\$ 4.661,00

x29
g

PEQ SEG COMÉRCIO DE EPI
R.DEO.SANTIL EPI-EPP
CNPJ 97.530.228/0001-25-IE 446.009.876.112 CCM 420711-0
Rua 7 de Setembro n°. 147 – Centro -Mineiros do Tietê/SP
Cep.17320-000-Fone/fax (14)3646-3186
RODRIGODEGANIVENDAS@HOTMAIL.COM

	poliuretano bidensidade antiderrapante injetado diretamente no cabedal, sistema de absorção de energia na região do salto, resistente ao óleo combustível, para uso eletricitista. C.A.					
	VALOR TOTAL (R\$ CINCO MIL, TREZENTOS E CINQUENTA E UM REAIS).					R\$ 5.351,00

Validade da Proposta: 60 (SESSENTA) DIAS CONTADOS DA DATA DE ENCERRAMENTO DA LICITAÇÃO.

Condições de Pagamento: DE ACORDO COM O EDITAL.

Prazo de entrega: DE ACORDO COM O EDITAL.

INFORMAÇÕES BANCÁRIA DA EMPRESA:

BANCO DO BRASIL
AGÊNCIA 6576-5
CONTA CORRENTE N ° 11966-0

EMPRESA: R DE O SANTIL EPI EPP

CNPJ: 97 530 228/0001 – 25
ENDEREÇO: SETE DE SETEMBRO Nº 147
CIDADE: MINEIROS DO TIETÊ **UF: SP**
TEL/FAX: (14) 3646 – 3186
Email: RODRIGODEGANIVENDAS@HOTMAIL.COM

MINEIROS DO TIETÊ/SP 03 DE OUTUBRO DE 2023

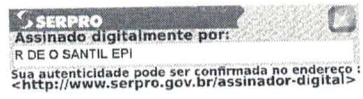

Representante Legal da Proponente Por Procuração
Nome: RODRIGO APARECIDO DEGANI
RG: 33.593.207SSP/SP
CPF: 283.212.458.54

www.workepis.com.br

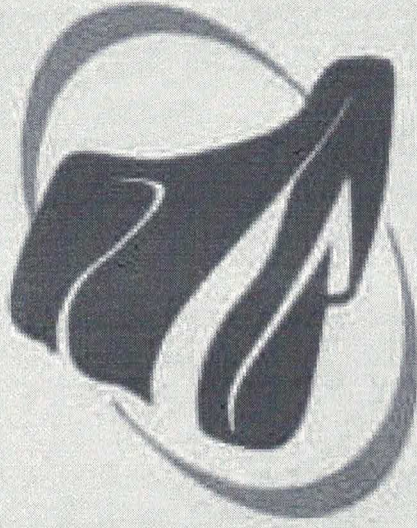

WORK

Calçados de Segurança & EPIs

FABRICAÇÃO PRÓPRIA

contato@workepis.com.br

Fone/Fax: (14) 3646-1400

© (14) 99608-0181

730
6

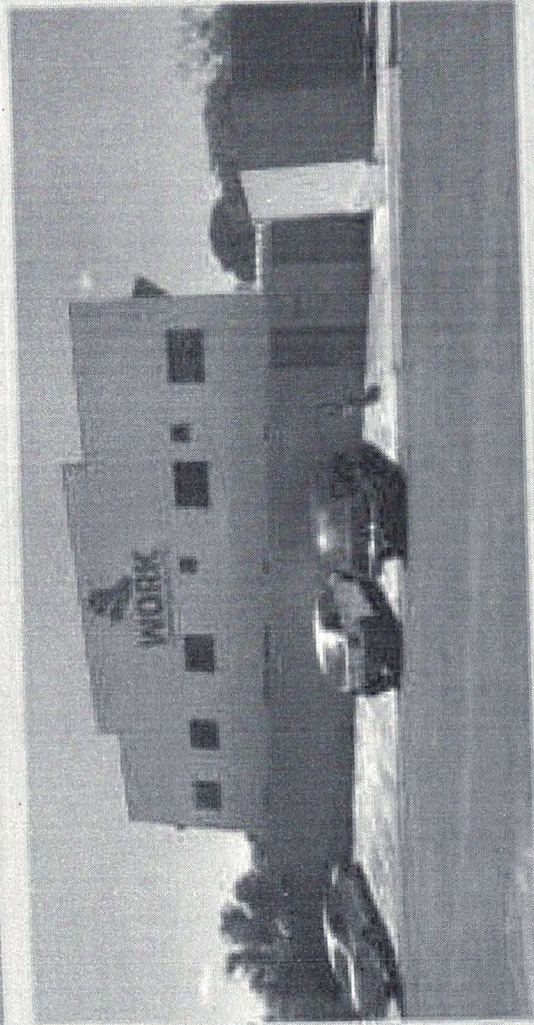

ENTENDER PARA ATENDER

Localizada em Mineiros do Tietê-SP, região central do Estado de São Paulo, a Work Calçados, é uma empresa especializada na produção e comercialização de calçados de segurança e ocupacionais. Presente no mercado desde 2006, investe constantemente na qualidade, inovação e tecnologia dos seus processos, produtos e serviços.

A sede Work, esta instalada em um amplo Park Industrial, com moderna estrutura tecnológica no quesito calçados profissionais, e submete constantemente seus produtos a testes de performance, visando sempre oferecer as melhores soluções para seus usuários.

ATENDIMENTO ESPECIALIZADO

A Work não entende apenas de calçados, é expert, na necessidade da jornada do trabalhador. Com equipe especializada em calçados profissionais, oferecemos todo suporte e canal de atendimento facilitado, no pré e pós vendas dos nossos calçados. A Work conta com representantes capacitados para lhe atender em todo Brasil.

ENTREGA ÁGIL

Pensando em atender o abastecimento dos seus clientes, com maior agilidade, a Work dispõe constantemente de variados produtos a pronta entrega, e conta também com produção ágil.

Solapados

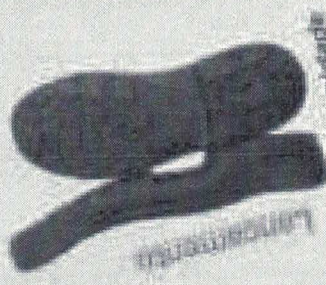

PU-BI Demolida Injetado

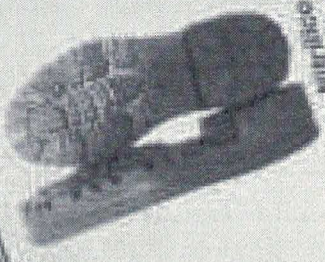

Solado Nitro Air temperatura

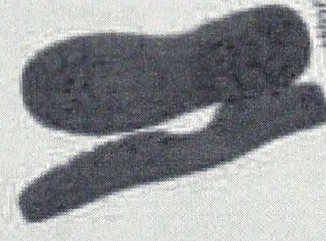

Solado Work Borrache Mono Demolida

Produto 100% cura legítima

Def

Solados

LINHA SEGURANÇA

Disponível vaqueta relax ou lisa

Solados

LINHA SEGURANÇA

Disponível vaqueta relax ou lisa

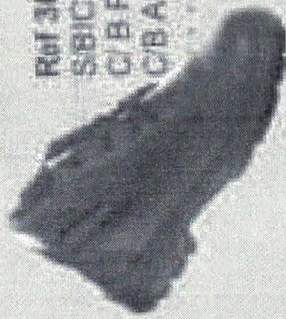

Ref 300
S/BICO
C/B PVC
C/B AÇO

Solado Work
Monocamada

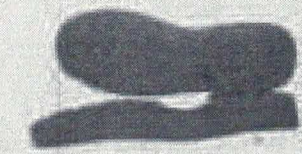

Solado Mimico
Alta temperatura

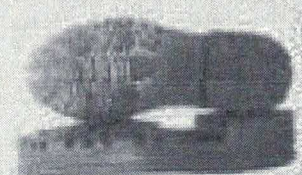

Bi Densidade

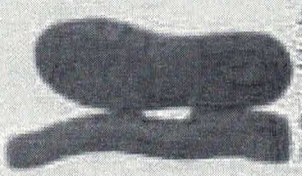

Ref 400
S/BICO
C/B PVC
C/B AÇO

Solado Work
Monocamada

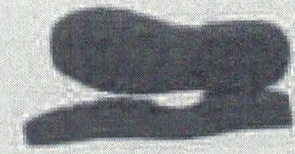

Solado Mimico
Alta temperatura

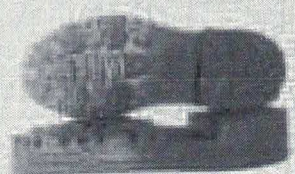

Bi Densidade

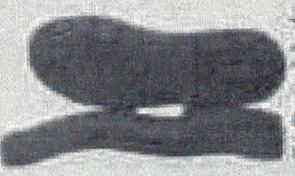

Ref 500
S/BICO
C/B PVC
C/B AÇO

Solado Work
Monocamada

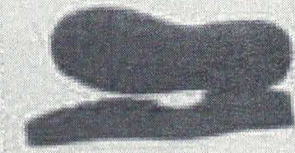

Solado Mimico
Alta temperatura

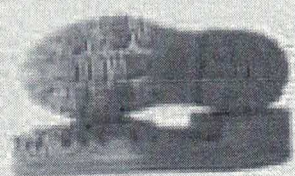

Bi Densidade

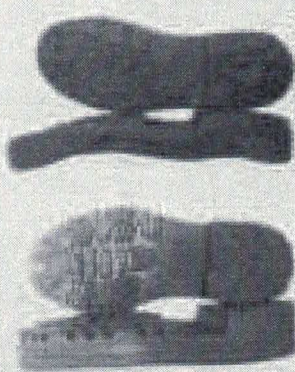
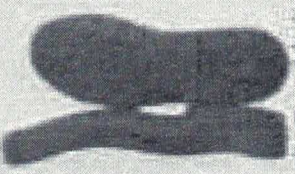

Ref 600
S/BICO
C/B PVC
C/B AÇO

Solado Work
Monocamada

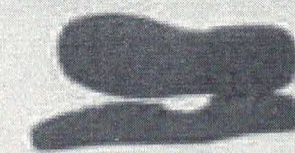

Solado Mimico
Alta temperatura



Bi Densidade

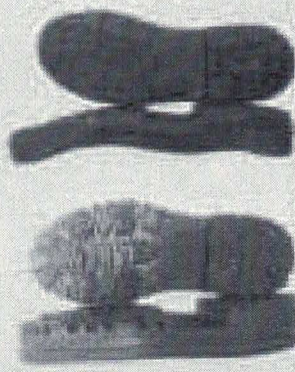
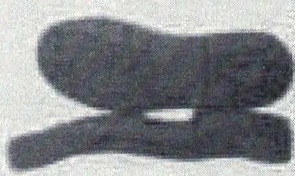

Ref 700
S/BICO
C/B PVC
C/B AÇO

Solado Work
Monocamada

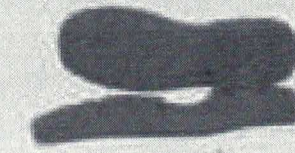

Solado Mimico
Alta temperatura

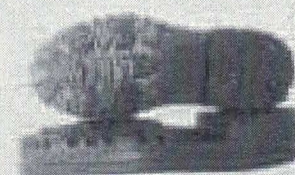

Bi Densidade

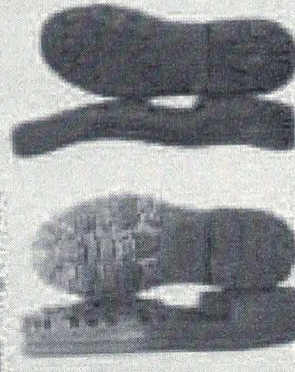
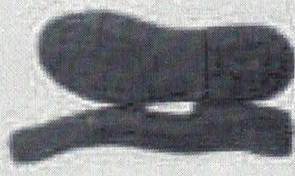

Ref 800
S/BICO
C/B PVC
C/B AÇO

Solado Work
Monocamada

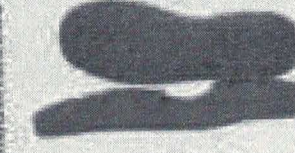

Solado Mimico
Alta temperatura

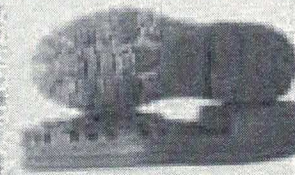

Bi Densidade

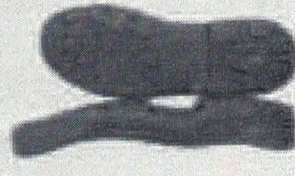

Adventure

LINHA WORK PASSEIO

Disponível nas cores
Azul, preto/verde/afrecho
marrom grafite

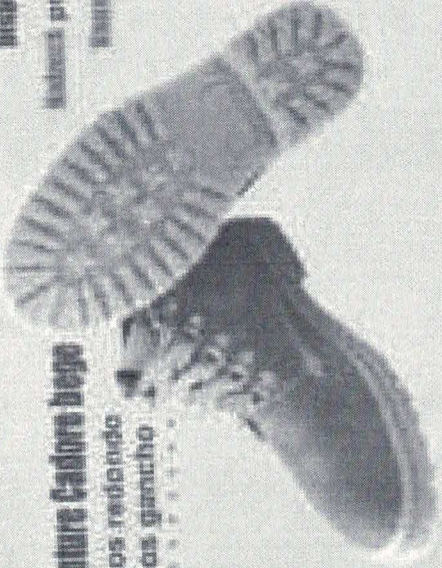

Coturno Adventure Cadore Bege

Ref: 050 - ilhas redondo
Ref: 050 - ilhas gancho

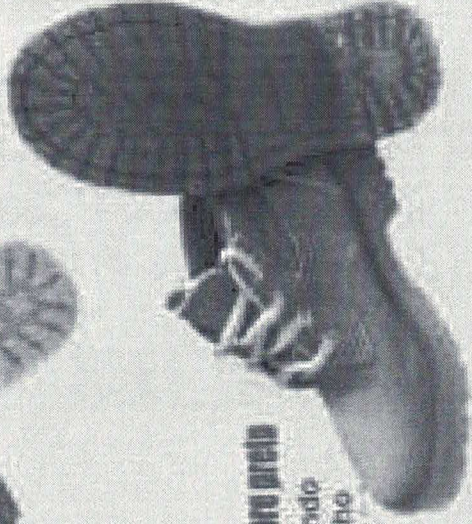

Coturno Adventure Cadore preto

Ref: 055 - ilhas redondo
Ref: 055 - ilhas gancho



Coturno Adventure Elite

Ref: 058 - ilhas redondo
Ref: 058 - ilhas gancho

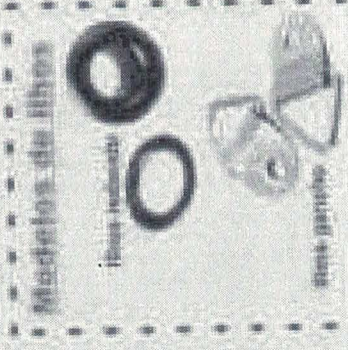

Modelos de ilhas

Ilhas redondo

Ilhas gancho

Disponível nas cores
Azul, preto/verde/afrecho/oliva
marrom grafite/bege

Numeração Adulto
do 34 ao 46

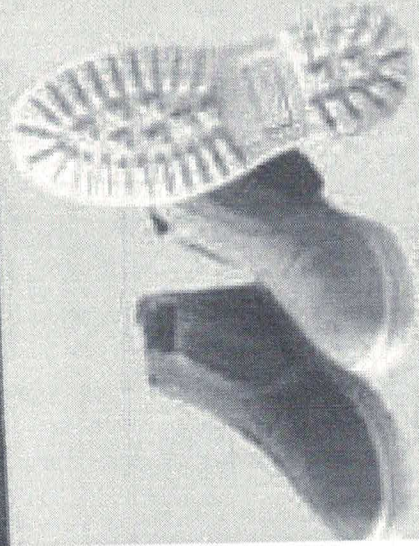

Botina Agro Cadore Bege

Ref: 014

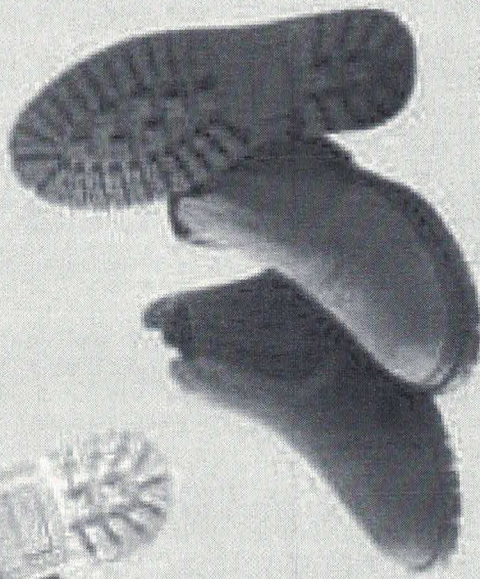

Botina Agro Cadore Preto

Ref: 016

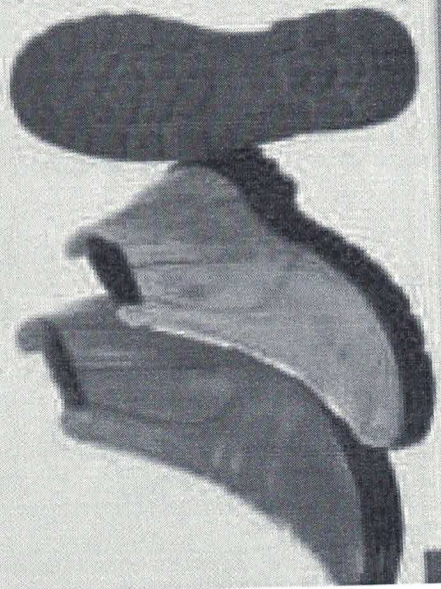

Botina Agro Work

Ref: 018

www.workepis.com.br

WORK

DISTRIBUIÇÃO DE EPIS

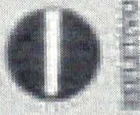
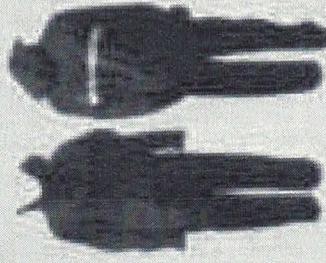
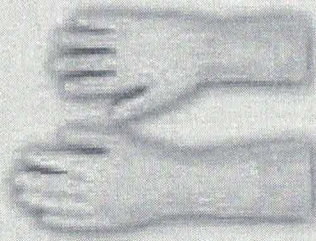
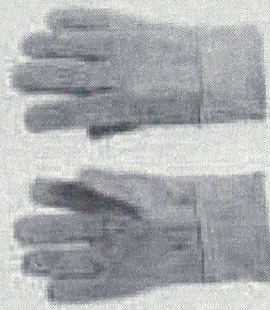
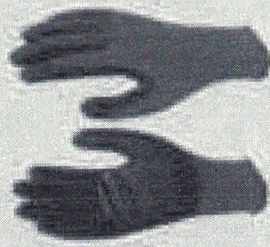

contato@workepis.com.br

Fone/Fax: (14) 3846-3186

(14) 99606-0181

734
9

WORK DISTRIBUIDORA

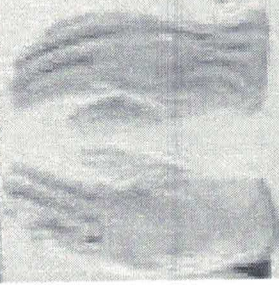

Luva polidestida em raspa
Luva polidestida em vaqueta
Luva vaqueta nobre



Luva antisserrista
em raspa
Luva antisserrista
em vaqueta

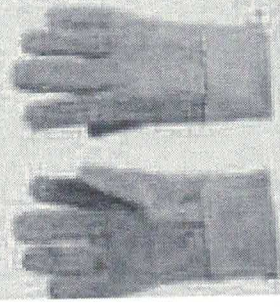

Luva em raspa c/ reforço
P7
P15
P20
P30

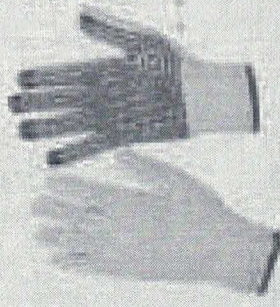

Luva 4 fios em li c/ pigmentado
Luva 4 fios em li pigmentado
Luva 4 fios preta em li c/ pigmentado

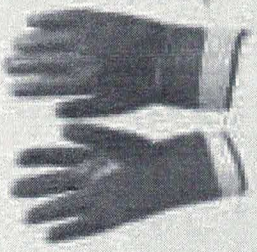

Luva Mirillon
banho total 1002 (alto)
(tamanho 9/10)

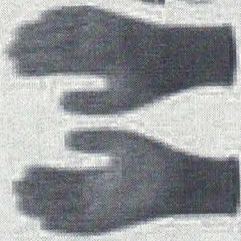

Luva pegador
(tamanho 9/10)



Luva Anticorte
(tamanho 9/10)

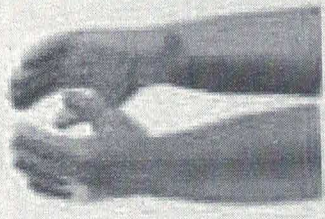

Luva Latex Mirifica
(tamanho 9/10)

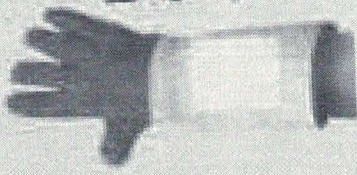

Luva em raspa ferrada
Alfa temperatura

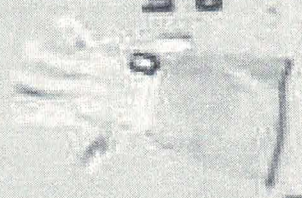

Luva em raspa para
cobertura elétrica



Luva Neoprene
(tamanho 9/10)

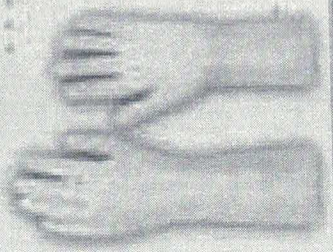

Luva Jantar
P/M/G/XG

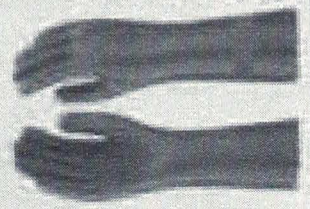

Luva PVC
25
35
45
60

WORK DISTRIBUIDORA

Avental em raspa 60x100 s/ estenda
Avental em raspa 60x100 c/ estenda

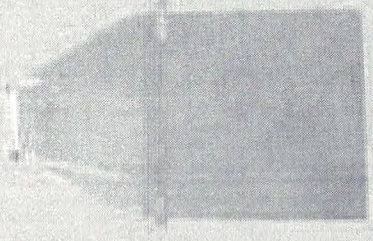

Avental em raspa 60x120 s/ estenda
Avental em raspa 60x120 c/ estenda

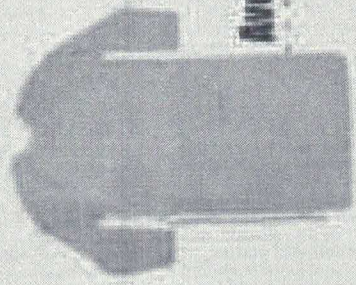

Avental barboeiro em raspa

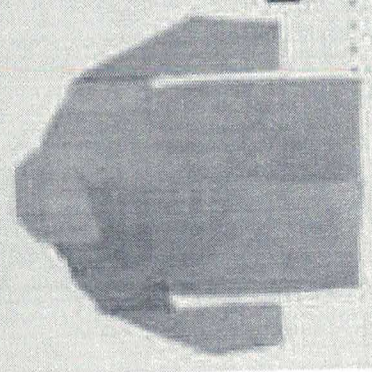

Blusão em raspa
Tamanho G/GG

Calça em raspa
Tamanho G/GG

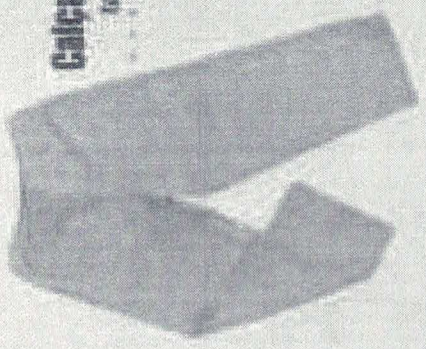

Mangote em raspa

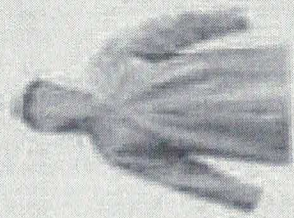
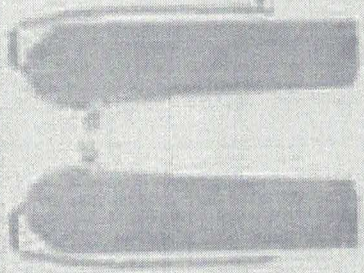

Conjunto em PVC

Tamanho G/GG XG
Alumínio
Preto
Transparente



Capa de chuva

Tamanho G/GG XG
Alumínio
Preto
Transparente

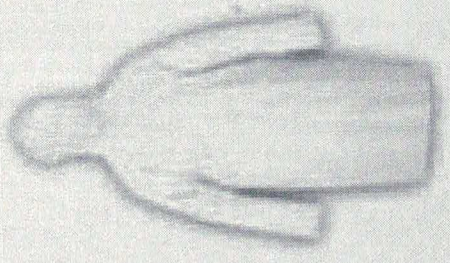

Avental
1-20x60, 70
Branco
Preto
Transparente

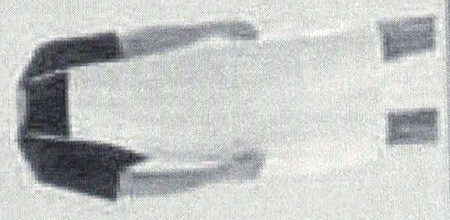

REFLETIVO

Conjunto Motoqueiro
c/ refletivo
Tamanho G/GG XG

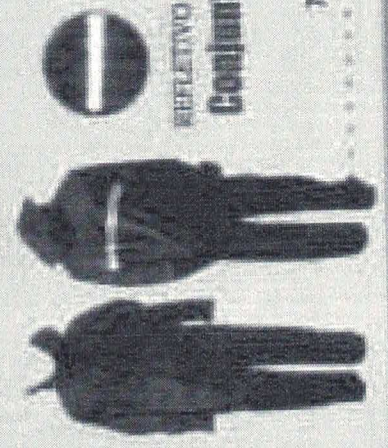

736
8

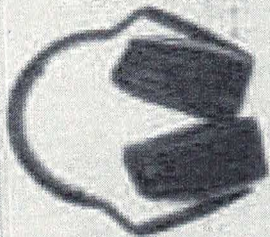

Avalador

11 DB
17 DB
22 DB

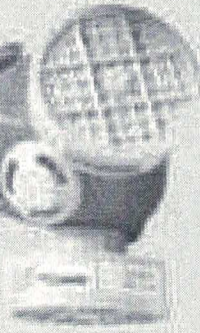

**Máscara
p/ 2 filtros**

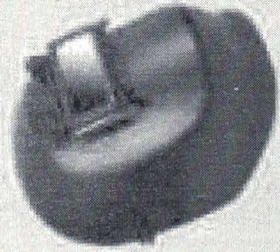

**Máscara p/ solda
c/ visor fume**

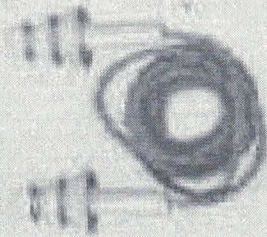

Protetor Auricular

Silicóne

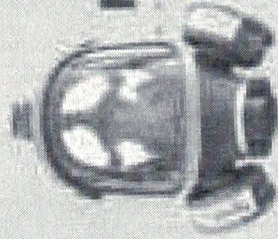

Máscara Full Face

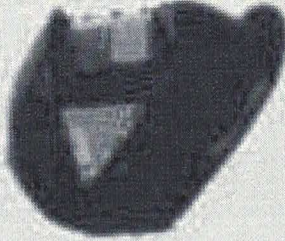

**Máscara p/ solda
Automática**

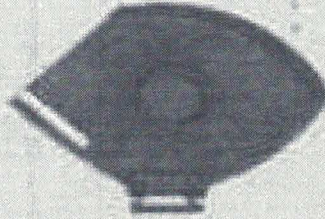

**MÁSCARA
PFF1 SN
PFF1 CN
PFF2 SN
PFF2 CN**



Filtro VO+EA



Óculos Ampla Visão

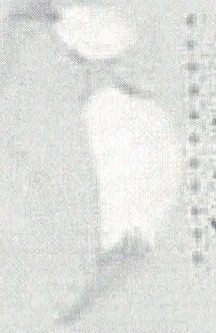

**Óculos Joguar
(Fume e Incolor)**



**Óculos RJ
(Fume e Incolor)**



**Máscara
p/ 1 filtro**



**Protetor facial
Fume
Incolor**



Capacete

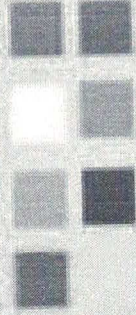

Disponível nas cores

7379

WORK DISTRIBUIDORA

Conjunto para saneamento
G/GG/XG

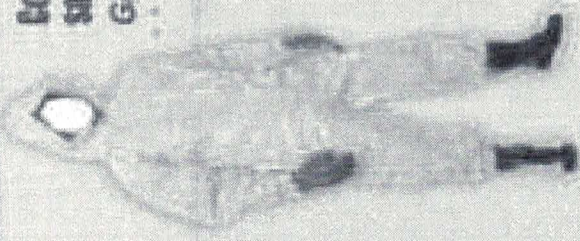

Conjunto para aplicação de agrotóxico

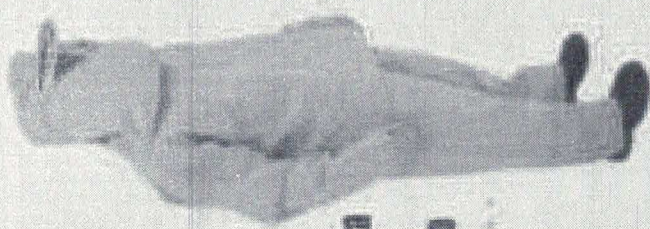

Mecação química
G/GG/XG

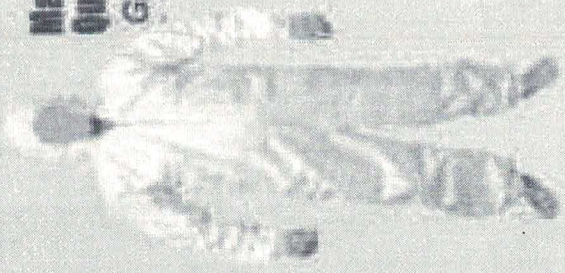

Colete refletivo

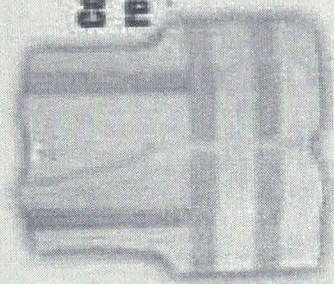

Colete refletivo em X

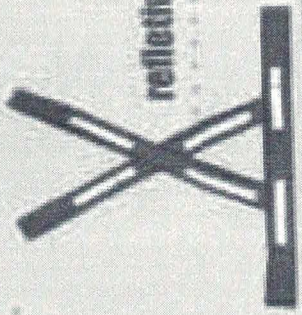

Calça motocorrista
G/GG/XG

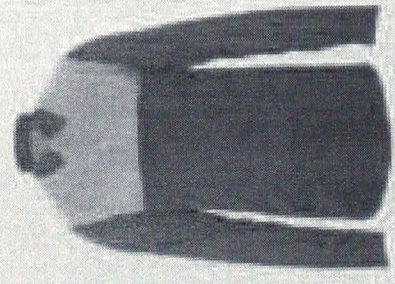

Camisa motocorrista
P/M/GG/GG

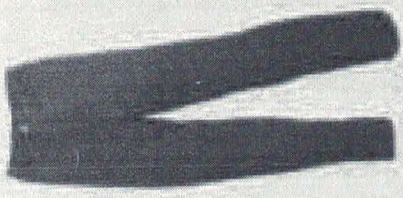

Conjunto NR10
M/G/GG/XG

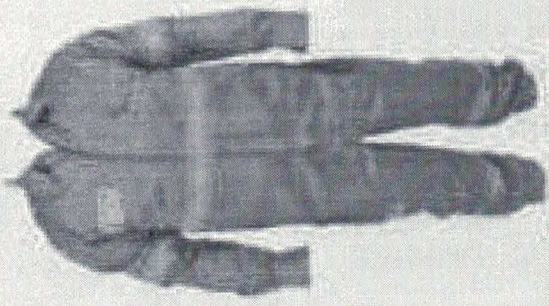

Camisa e calça em lã branca
M/G/GG/XG

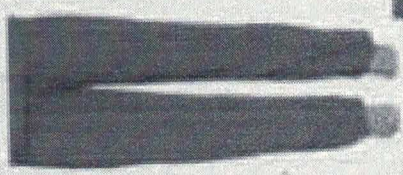
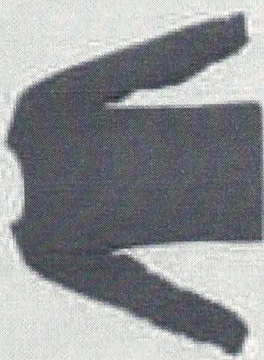

738

WORK DISTRIBUIDORA

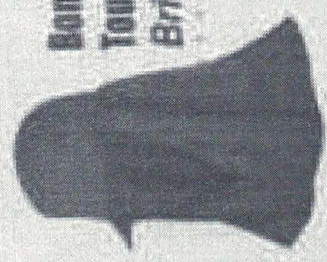

Boné Árabe
Touca Árabe
Brim ou Helanca

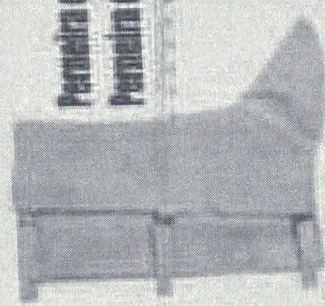

Perna de sapato c/ fivela
Perna de sapato c/ velcro



Perna de sapato
3 fendas simples
3 fendas c/ velcro
5 fendas simples

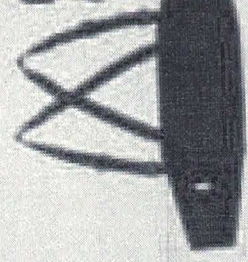

Cinto lombar
P/M/G/GG



Talaçário
com Y simples

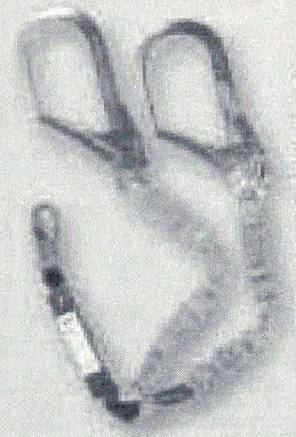

Talaçário
com Y c/ ADS

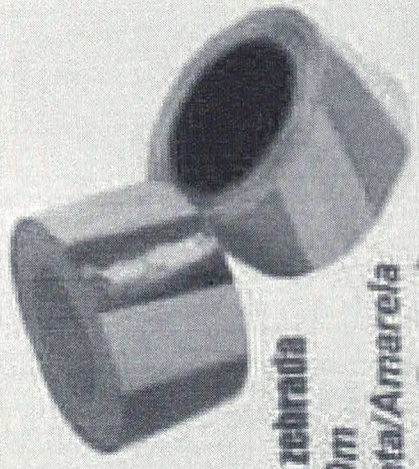

Fita zebrada
200m
Preta/Amarela
Branca/Laranja

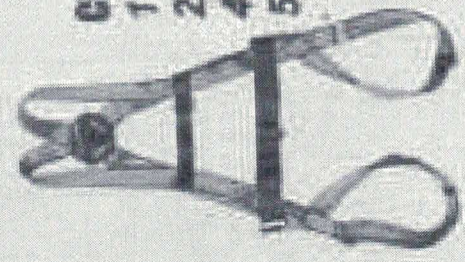

Cinto Paraguedista
1 ponto
2 pontos
4 pontos
5 pontos

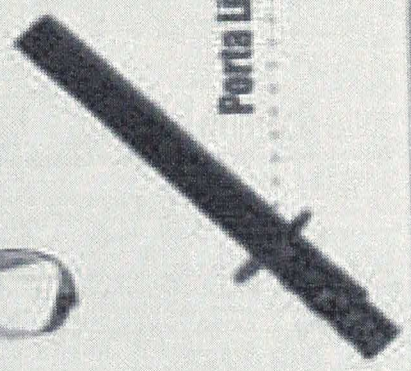

Ponta Lima

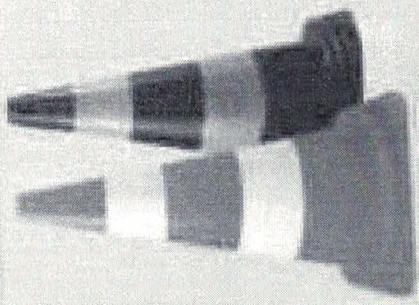

Cone do PVC
75cm
50cm
Preto/Amarelo
Laranja/Branco

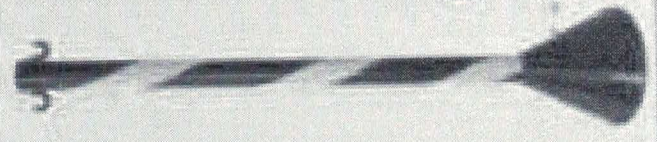

Podestal
Zebrado

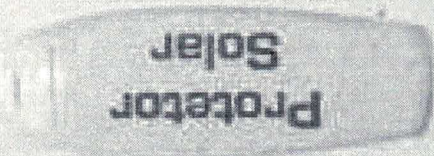

Protetor solar
fator 30 120ml s/ repelente
fator 30 120ml c/ repelente
fator 60 120ml s/ repelente
fator 60 120ml c/ repelente

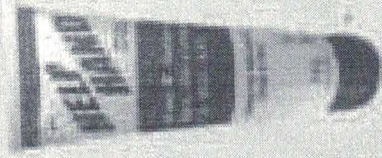

Lixa química
200ml

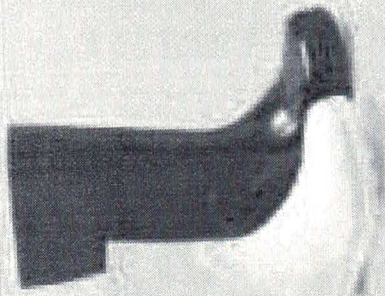

BOTA PVC

cano médio 28 cm
Preto/Branco
34 ao 45

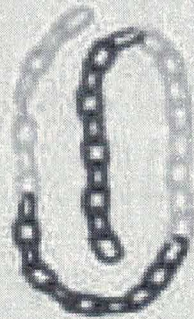

Corrente elo grande
Corrente elo pequeno
100cm

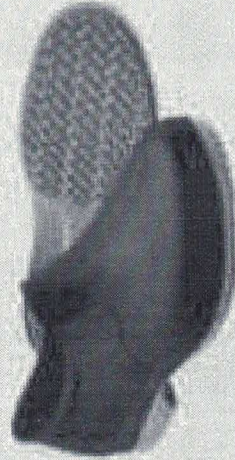

Ref: P65



Ref: B65



Corrente elo grande
Corrente elo pequeno
100cm

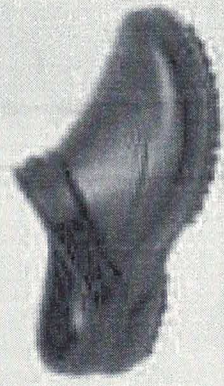

Ref: P60

Ref: B60

209

PEQ SEG COMÉRCIO DE EPI
R.DEO.SANTIL EPI-EPP
CNPJ 97.530.228/0001-25-IE 446.009.876.112 CCM 420711-0
Rua 7 de Setembro n°. 147 – Centro -Mineiros do Tietê/SP
Cep.17320-000-Fone/fax (14)3646-3186
RODRIGODEGANIVENDAS@HOTMAIL.COM

ANEXO IV – PROPOSTA DE PREÇOS

Ao MUNICÍPIO DE BARRA DO JACARÉ – PR
Referência: Edital Pregão Eletrônico nº 44/2023

DECLARAMOS QUE:

. Em nossos preços estão incluídos todos os impostos, taxas, seguros, fretes, descontos, bonificações, bem como quaisquer outras despesas, diretas ou indiretas incidentes no fornecimento, se houver, não estando embutidos encargos financeiros agregados ao seu valor econômico, estando, portanto, ofertado(s) preço(s)

DADOS DA LICITANTE	
RAZÃO SOCIAL: R DE O. SANTIL EPI – EPP	CNPJ: 97.530.228/0001-25
ENDEREÇO: RUA 7 DE SETEMBRO Nº. 147 - CENTRO	
MÚNICIPIO: MINEIROS DO TIETÊ/SP	
CEP: 17.320-000	FONE: 14 – 3646.3186
E-MAIL: <u>RODRIGODEGANIVENDAS@HOTMAIL.COM</u>	
DADOS DO REPRESENTANTE LEGAL POR PROCURAÇÃO PARA ASSINATURA DA ATA	
NOME: RODRIGO APARECIDO DEGANI	
RG: 33.593.207	CPF: 283.212.458.54
E-MAIL: RODRIGODEGANIVENDAS@HOTAIL.COM	CARGO: PROCURADOR
CELULAR 1: (14) 997122253	
ENDEREÇO: RUA ARIO ANDREOLI 141	

IT	LOTE	DESCRIÇÃO	QT	UNI	MARCA	R\$ UNI	R\$ TOTAL
1	4	BONE ARABE BRIM Boné árabe confeccionado em helanca, com fechamento em velcro para ajuste do usuário. Indicado para serviços em áreas descobertas, serviços agrícolas e outros. C.A	100	UNI	INDART 15922	R\$ 22,26	R\$ 2.226,00
1	5	BOTA PVC AGRO BRANCA Bota de PVC (policloreto de polivinila) para profissionais de frigoríficos e abatedouros. Este calçado é de fácil higienização, tem cano médio (25cm), tipo C, classificação II e oferece a máxima impermeabilidade. A bota tem opcional com forração interna e solado PVC full grip antiderrapante. C.A	44	PR	CALFOR 44617	R\$ 57,47	R\$ 2.528,68

PEQ SEG COMÉRCIO DE EPI**R.DEO.SANTIL EPI-EPP****CNPJ 97.530.228/0001-25-IE 446.009.876.112 CCM 420711-0****Rua 7 de Setembro n°. 147 – Centro -Mineiros do Tietê/SP****Cep.17320-000-Fone/fax (14)3646-3186****RODRIGODEGANIVENDAS@HOTMAIL.COM**

1	6	BOTA PVC PRETA Bota de PVC (policloreto de polivinila) para profissionais de frigoríficos e abatedouros. Este calçado é de fácil higienização, tem cano médio (25cm), tipo C, classificação II e oferece a máxima impermeabilidade. A bota tem opcional com forração interna e solado PVC full grip antiderrapante. C.A	44	PR	CALFOR 44617	R\$ 58,53	R\$ 2.575,32
1	7	BOTINA DE SEGURANCA (Botina de segurança bidensidade com bico de PVC, fechamento em elástico, confeccionado em couro curtido ao cromo, palmilha de montagem em material reciclável montada pelo sistema strobel). Calçado ocupacional de uso profissional, tipo botina, fechamento em elástico, confeccionado em couro curtido ao cromo, palmilha de montagem em material sintético montada pelo sistema strobel, biqueira de aço, solado de poliuretano bidensidade antiderrapante injetado diretamente no cabedal, sistema de absorção de energia na região do salto, resistente ao óleo combustível, para uso electricista. C.A.	118	PR	AM LOTERIO 45448	R\$ 79,62	R\$ 9.395,16
1	8	CAPA DE CHUVA PVC AMARELA P, M, G (Capa de Chuva Amarela ou Azul). A Capa de chuva é Confeccionada em PVC com forro de poliéster com mangas longas, capuz, fechamento frontal com quatro botões plásticos de pressão. C.A	47	UNI	TOTAL CAPAZ 47977	R\$ 39,00	R\$ 1.833,00
1	13	CONJUNTO ELETRICISTA Os epis Anti-Chama fire dx NR10 garantem resistência ao fogo, protegendo contra os efeitos de variação térmica provenientes de arco elétrico e fogo repentino	2	UNI	MAICOL 38764/38765	R\$ 530,45	R\$ 1.060,90
1	14	CONJUNTO HERBICIDA Vestimenta de segurança de corpo inteiro, composta de calça tipo pijama com reforço impermeável nas pernas e cordão na cintura para ajuste; blusa inteiriça com abertura no pescoço e gola, ambos fabricados em tecido misto de algodão e poliéster, com tratamento hidro- repelente em todas as peças, desen) Kit Hidro-Repelente Herbicida 70 Lavagens Para Manuseio De Defensivos Agrícolas.	29	UNI	PLASTCOR 44029	R\$ 84,52	R\$ 2.451,08
1	21	LUVA DE VAQUETA MODELO PETROLEIRA Luva de segurança confeccionada com vaqueta curtida ao cromo, com formato de cinco dedos (forma L), com reforço na palma, reforço de costura entre o polegar e o indicador e entre os dedos anelares, acabamento com viés laranja, costura com linha de nylon. C.A	180	UNI	KLM 39574	R\$ 26,45	R\$ 4.761,00
1	22	LUVA ELETRICISTA BAIXA E ALTA TENSAO As luvas isolantes de borracha deverão ser fabricadas de acordo com as normas NBR 10622/NBR 16295/ ASTM D120 oferecendo proteção contra choques elétricos, lesões sérias ou até fatais. Produzidas com	3	PR	ELSA	R\$ 623,04	R\$ 1.869,12

7449

PEQ SEG COMÉRCIO DE EPI
R.DEO.SANTIL EPI-EPP
CNPJ 97.530.228/0001-25-IE 446.009.876.112 CCM 420711-0
Rua 7 de Setembro n°. 147 - Centro -Mineiros do Tietê/SP
Cep.17320-000-Fone/fax (14)3646-3186
RODRIGODEGANIVENDAS@HOTMAIL.COM

		composto de baixa propagação de chamas. C.A					
1	23	LUVA LATEX Luva em látex natural e neoprene, com reforço extra, interior forrado em algodão flocado, palma antiderrapante. C.A	120	PR	VOLK 37900	R\$ 11,87	R\$ 1.424,40
1	27	PERNEIRA 3 TALAS COR PADRÃO COM VELCRO Confeccionada em couro sintético de 4mm de espessura, forrada internamente, em peça única (para sobrepor sobre vestimenta, sem ajuste/regulagem de tamanho), fechamento por velcro, contendo três lâminas de PVC na parte frontal da perneira, de 16 cm de comprimento e 0,6 mm de espessura.	30	PR	KLM 49312	R\$ 38,06	R\$ 1.141,80
1	28	PROTETOR AUDITIVO TIPO PLUG (Protect Plug é um protetor auditivo de inserção de silicone, com cordão de poliéster na cor azul. Possuem uma caixa com clipe para armazenar o produto e assim diminuir o risco de perda do protetor. Atenuação: 15 dB (NRRsf). C.A	150	UNI	FREITAS 18189	R\$ 21,37	R\$ 3.205,50
1	29	PROTETOR SOLAR FPS 60 Protetor Solar FPS 60 1/3 UVA 120 ml Alta proteção à pele contra os efeitos nocivos da radiação solar, ajudando a prevenir as queimaduras solares.	190	UNI	HENLAU	R\$ 31,08	R\$ 5.905,20
		VALOR TOTAL (R\$ QUARENTA REAIS, TREZENTOS E SETENTA E SETE REAIS E DEZESSEIS CENTAVOS).					R\$ 40.377,16

Validade da Proposta: 60 (SESSENTA) DIAS CONTADOS DA DATA DE ENCERRAMENTO DA LICITAÇÃO.

Condições de Pagamento: DE ACORDO COM O EDITAL.

Prazo de entrega: DE ACORDO COM O EDITAL.

INFORMAÇÕES BANCÁRIA DA EMPRESA:

BANCO DO BRASIL
AGÊNCIA 6576-5
CONTA CORRENTE N ° 11966-0

EMPRESA: R DE O SANTIL EPI EPP
CNPJ: 97 530 228/0001 – 25

7450

PEQ SEG COMÉRCIO DE EPI
R.DEO.SANTIL EPI-EPP
CNPJ 97.530.228/0001-25-IE 446.009.876.112 CCM 420711-0
Rua 7 de Setembro n°. 147 – Centro -Mineiros do Tietê/SP
Cep.17320-000-Fone/fax (14)3646-3186
RODRIGODEGANIVENDAS@HOTMAIL.COM

ENDEREÇO: SETE DE SETEMBRO Nº 147
CIDADE: MINEIROS DO TIETÊ **UF: SP**
TEL/FAX: (14) 3646 – 3186
Email: RODRIGODEGANIVENDAS@HOTMAIL.COM

MINEIROS DO TIETÊ/SP 03 DE OUTUBRO DE 2023

 **SERPRO**
Assinado digitalmente por:
R DE O SANTIL EPI
Sua autenticidade pode ser confirmada no endereço :
<<http://www.serpro.gov.br/assinador-digital>>

Representante Legal da Proponente Por Procuração
Nome: RODRIGO APARECIDO DEGANI
RG: 33.593.207SSP/SP
CPF: 283.212.458.54



173

Requerimento de Empresário

NÚMERO DE IDENTIFICAÇÃO DO REGISTRO DE EMPRESA - NIRE DA SEDE 3512702528-5		NIRE DA FILIAL (somente para filial)	
NOME DO EMPRESÁRIO (completo, sem abreviações) RODRIGO DE OLIVEIRA SANTIL			
NATURAL DE (cidade e sigla do estado) Mineiros do Tietê		UF SP	NACIONALIDADE Brasileira
COR DA RAÇA Branca		SEXO Masculino	
ESTADO CIVIL Casado(a)	REGIME DE BENS (se casado) Separação de bens	FILIAÇÃO (Mãe) IVONE DE OLIVEIRA SANTIL	
FILIAÇÃO (Pai) GREGORIO DOS SANTOS SANTIL		UF SP	CPF (número) 148.333.998-06
NASCIDO EM (data de nascimento) 05/03/1976	IDENTIDADE (número) 25400625	DIGITO	DATA DE EXPEDIÇÃO 23/02/1990
ORGÃO EMISSOR SSP		CEP (número) 17320-000	
EMANCIPIADO POR (forma de emancipação - somente no caso de menor)			
DOMICILIADO NA (logradouro - rua, av., etc.) AVENIDA PADRE JOSE DE ANCHIETA			NÚMERO 196
BAIRRO/DISTRITO CENTRO		CEP 17320-000	CÓDIGO DO MUNICÍPIO 5203
COMPLEMENTO			
MUNICÍPIO Mineiros do Tietê		UF SP	PAÍS Brasil
declara, sob as penas da lei, não estar impedido de exercer atividade empresária, que não possui outro registro de empresário e requer à Junta Comercial do Estado de São Paulo sua inscrição.			
ATO(S) Alteração do Código de Atividade Econômica/ Objeto Social; Alteração de Endereço;			
NOME EMPRESARIAL R de O de Santil EPI			PORTE EPP
LOGRADOURO (rua, av., etc.) Rua Francisco Cipriano			NÚMERO 746
BAIRRO/DISTRITO CENTRO		CEP 17320-000	CÓDIGO DO MUNICÍPIO 5203
COMPLEMENTO LETRA B			
MUNICÍPIO Mineiros do Tietê		UF SP	PAÍS Brasil
CORREIO ELETRÔNICO (e-mail)			
VALOR DO CAPITAL (R\$)	VALOR DO CAPITAL (por extenso)		
CÓDIGO DE ATIVIDADE Atividade Principal 4781400 Atividade(s) Secundária(s) 4782201 4772500 4744099	DESCRIÇÃO DE OBJETO CNAE 4781400 Comercio varejista de artigos do vestuario e acessórios, CNAE 4782201 Comercio varejista de calçados (equipamentos de proteção individual EPI), CNAE 4761003 Comercio varejista de artigos de papelaria, CNAE 4772500 Comercio varejista de cosmeticos, produtos de perfumaria e de higiene pessoal, CNAE 4763602 Comercio varejista de artigos esportivos, CNAE 4789005 Comercio varejista de produtos saneantes domissanitarios, CNAE 4744099 Comercio varejista de materiais de construcao em geral, CNAE 4751201 Comercio varejista especializado de equipamentos e suprimentos de informatica, CNAE 4753900 Comercio varejista		
DATA DE INÍCIO DAS ATIVIDADES	NÚMERO DE INSCRIÇÃO NO CNPJ 97.530.228/0001-25	TRANSFÉRENCIA DE SEDE OU FILIAL DE OUTRA UF	UF
DEPENDÊNCIA DE AUTORIZAÇÃO GOVERNAMENTAL Permanece Inalterado			
ASSINATURA DA FIRMA PELO EMPRESÁRIO R de O de Santil EPI		RODRIGO DE OLIVEIRA SANTIL (Empresário)	
DATA DA ASSINATURA 01/06/2022	ASSINATURA DO EMPRESÁRIO (ou pelo representante assistente/gerente/procurador) RODRIGO DE OLIVEIRA SANTIL (Empresário)		

PARA USO EXCLUSIVO DA JUNTA COMERCIAL

DEFERIDO

REGISTRO

CONTROLE INTERNET

031010164-6





JUCESP - JUNTA COMERCIAL DO ESTADO DE SÃO PAULO
 Ministério da Indústria, Comércio Exterior e Serviços
 Departamento de Registro Empresarial e Integração - DREI
 Secretaria de Desenvolvimento Econômico



727

NÚMERO DE IDENTIFICAÇÃO DO REGISTRO DE EMPRESA - NIRE DA SEDE 3512702528-5		NIRE DA FILIAL (somente para filial)	
NOME DO EMPRESÁRIO (completo, sem abreviaturas) RODRIGO DE OLIVEIRA SANTIL			
NATURAL DE (cidade e sigla do estado) Mineiros do Tietê	UF SP	NACIONALIDADE Brasileira	COR OU RAÇA Branca
ESTADO CIVIL Casado(a)	REGIME DE BENS (se casado) Separação de bens		SEXO Masculino
FILIAÇÃO (Pai) GREGÓRIO DOS SANTOS SANTIL		FILIAÇÃO (Mãe) IVONE DE OLIVEIRA SANTIL	
NASCIDO EM (data de nascimento) 05/03/1976	IDENTIDADE (número) 25400625	DATA DE EXPEDIÇÃO 23/02/1990	CPF (número) 148.333.998-06
EMANCIPADO POR (forma de emancipação - somente no caso de menor)			
DOMICILIADO NA (logradouro - rua, av, etc.) AVENIDA PADRE JOSE DE ANCHIETA			NÚMERO 196
BAIRRO/DISTRITO CENTRO		CEP 17320-000	CÓDIGO DO MUNICÍPIO 5203
COMPLEMENTO			
MUNICÍPIO Mineiros do Tietê		UF SP	PAÍS Brasil
declara, sob as penas da lei, não estar impedido de exercer atividade empresária, que não possui outro registro de empresário e requer à Junta Comercial do Estado de São Paulo sua inscrição.			
ATOS: Alteração do Código de Atividade Econômica/ Objeto Social; Alteração de Endereço;			
NOME EMPRESARIAL R de O de Santil EPI			PORTE EPP
LOGRADOURO (rua, av, etc.) Rua Francisco Cipriano			NÚMERO 746
BAIRRO/DISTRITO CENTRO		CEP 17320-000	CÓDIGO DO MUNICÍPIO 5203
COMPLEMENTO LETRA B			
MUNICÍPIO Mineiros do Tietê	UF SP	PAÍS Brasil	CORREIO ELETRÔNICO (e-mail)
VALOR DO CAPITAL (R\$)	VALOR DO CAPITAL (por extensão)		
CÓDIGO DE ATIVIDADE 4761003 4763602 4789005 4789099 4759899 4763900 4751201	DESCRIÇÃO DE OBJETO especializado de Eletrodomesticos e equipamentos de audio e video, CNAE 4759899 Comercio varejista de outros artigos de uso domestico nao especificados anteriormente e CNAE 4789099 Comercio varejista de outros produtos nao especificados anteriormente		
DATA DE INICIO DAS ATIVIDADES	NÚMERO DE INSCRIÇÃO NO CNPJ 97.530.228/0001-25	TRANSFERÊNCIA DE SEDE OU FILIAL DE OUTRA UF	UF SP
DEPENDÊNCIA DE AUTORIZAÇÃO GOVERNAMENTAL Permanece Inalterado			
ASSINATURA DA FIRMA PELO EMPRESÁRIO R de O de Santil EPI	RODRIGO DE OLIVEIRA <small>Assinado eletronicamente pelo(a) titular do Registro de O de Santil EPI em 23/02/2020 às 14:58:15 horas.</small>		
DATA DA ASSINATURA 01/06/2022	ASSINATURA DO EMPRESÁRIO (ou pelo representante/assistente/gerente/procurador) RODRIGO DE OLIVEIRA SANTIL (Empresário) <small>RODRIGO DE OLIVEIRA SANTIL:14833399806</small>		

PARA USO EXCLUSIVO DA JUNTA COMERCIAL

DEFERIDO

REGISTRO

CONTROLE INTERNET
031010164-6



SECRETARIA DE DESENVOLVIMENTO ECONÔMICO - JUCESP

Gisele
GISELA SIMIEMA CESCHIN
SECRETÁRIA GERAL

CERTIFICADO DE REGISTRO SOB O NÚMERO
246.207/22-0

JUCESP

27 488

JUCESP

07 de 22

INÍCIO  TERMOS DE USO F.A.Q.

RELATÓRIO

▼ RELATÓRIO 1 - Arquivo de assinatura aprovado, em conformidade com a MP 2.200-2/2001

Data de verificação	02/06/2022 08:51:53 BRT
Versão do software	2.8.1
Nome do arquivo	RequerimentoEmpresari o2637896798066887040 1.pdf
Resumo SHA256 do arquivo	fae040a96a1c11895de9a c7980cb141f70b88e0789 eca13ab5b1c7ee63974b6 1

▼ Assinatura por CN=RODRIGO DE OLIVEIRA
SANTIL:***333338**, OU=Certificado PF A1,
OU=Presencial, OU=15771804000161, OU=AC CERTIFICA
MINAS v5, O=ICP-Brasil, C=BR

▼ Informações da assinatura

Status da assinatura	Aprovado
Caminho de certificação	Aprovado
Estrutura da assinatura	Em conformidade com o padrão
Cifra assimétrica	Aprovada
Resumo criptográfico	Correto
Atributos obrigatórios/opcionais	Aprovado
Certificados necessários	Nenhum certificado

AVALIAR FETI
SERVIÇO

EXPANDIR
ELEMENTOS

Modo escuro

2509

Mensagem de alerta

necessário
Atualizações
incrementais não
verificadas

Caminho de certificação

Atributos

Assinatura por CN=RODRIGO DE OLIVEIRA
SANTIL:***333998**, OU=Certificado PF A1,
OU=Presencial, OU=15771804000161, OU=AC CERTIFICA
MINAS v5, O=ICP-Brasil, C=BR

Informações da assinatura

Status da assinatura	Aprovado
Caminho de certificação	Aprovado
Estrutura da assinatura	Em conformidade com o padrão
Cifra assimétrica	Aprovada
Resumo criptográfico	Correto
Atributos obrigatórios/opcionais	Aprovados
Certificados necessários	Nenhum certificado é necessário
Mensagem de alerta	Atualizações incrementais não verificadas

Caminho de certificação

Atributos

Assinatura por CN=RODRIGO DE OLIVEIRA
SANTIL:***333998**, OU=Certificado PF A1,
OU=Presencial, OU=15771804000161, OU=AC CERT
MINAS v5, O=ICP-Brasil, C=BR

AVALIE ESTE SERVIÇO

EXPANDIR ELEMENTOS

Informações da assinatura

Status da assinatura Aprovado Modo escuro

250

Caminho de certificação



Estrutura da assinatura

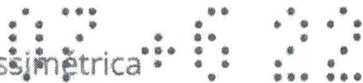

Cifra assimétrica

Resumo criptográfico

Atributos obrigatórios/opcionais



Certificados necessários

Mensagem de alerta

Aprovado

Em

conformidade

com o padrão

Aprovada

Correto

Aprovados

Nenhum

certificado é

necessário

Atualizações

incrementais não

verificadas

▶ Caminho de certificação

▶ Atributos

▼ Assinatura por CN=RODRIGO DE OLIVEIRA

SAN/IL:***333998**, OU=Certificado PF Á1,

OU=Presencial, OU=15771804000161, OU=AC CERTIFICA

MINAS v5, O=ICP-Brasil, C=BR

▼ Informações da assinatura

Status da assinatura

Caminho de certificação

Estrutura da assinatura

Cifra assimétrica

Resumo criptográfico

Atributos obrigatórios/opcionais

Certificados necessários

Mensagem de alerta

Aprovado

Aprovado

Em

conformidade

com o padrão

Aprovada

Correto

Aprovados

Nenhum

certificado é

necessário

Atualizações

incrementais não

verificadas

AVALIE ESTE SERVIÇO

EXPANDIR ELEMENTOS

▶ Caminho de certificação

Modo escuro

252

||| ▶ ATRIBUTOS

00000000

07 46 22

01

AVALIE ESTE
SERVICIO

EXPANDIR
ELEMENTOS

Modo oscuro

2539



REPÚBLICA FEDERATIVA DO BRASIL

CADASTRO NACIONAL DA PESSOA JURÍDICA

NÚMERO DE INSCRIÇÃO 97.530.228/0001-25 MATRIZ	COMPROVANTE DE INSCRIÇÃO E DE SITUAÇÃO CADASTRAL	DATA DE ABERTURA 08/06/2011
--	---	---------------------------------------

NOME EMPRESARIAL
R. DE O. SANTIL EPI

TÍTULO DO ESTABELECIMENTO (NOME DE FANTASIA) PEQ SEG COMERCIO DE EPI	PORTE EPP
--	---------------------

CÓDIGO E DESCRIÇÃO DA ATIVIDADE ECONÔMICA PRINCIPAL
47.81-4-00 - Comércio varejista de artigos do vestuário e acessórios

CÓDIGO E DESCRIÇÃO DAS ATIVIDADES ECONÔMICAS SECUNDÁRIAS

- 47.44-0-99 - Comércio varejista de materiais de construção em geral
- 47.51-2-01 - Comércio varejista especializado de equipamentos e suprimentos de informática
- 47.53-9-00 - Comércio varejista especializado de eletrodomésticos e equipamentos de áudio e vídeo
- 47.59-8-99 - Comércio varejista de outros artigos de uso pessoal e doméstico não especificados anteriormente
- 47.61-0-03 - Comércio varejista de artigos de papelaria
- 47.63-6-02 - Comércio varejista de artigos esportivos
- 47.72-5-00 - Comércio varejista de cosméticos, produtos de perfumaria e de higiene pessoal
- 47.82-2-01 - Comércio varejista de calçados
- 47.89-0-05 - Comércio varejista de produtos saneantes domissanitários
- 47.89-0-99 - Comércio varejista de outros produtos não especificados anteriormente

CÓDIGO E DESCRIÇÃO DA NATUREZA JURÍDICA
213-5 - Empresário (Individual)

LOGRADOURO R FRANCISCO CIPRIANO	NÚMERO 746	COMPLEMENTO LETRA B
---	----------------------	-------------------------------

CEP 17.320-000	BAIRRO/DISTRITO CENTRO	MUNICÍPIO MINEIROS DO TIETE	UF SP
--------------------------	----------------------------------	---------------------------------------	-----------------

ENDEREÇO ELETRÔNICO CONTATO@INTEGRALESOLUCOES.COM.BR	TELEFONE (14) 3624-8916
--	-----------------------------------

ENTE FEDERATIVO RESPONSÁVEL (EFR)

SITUAÇÃO CADASTRAL ATIVA	DATA DA SITUAÇÃO CADASTRAL 08/06/2011
------------------------------------	---

MOTIVO DE SITUAÇÃO CADASTRAL

SITUAÇÃO ESPECIAL *****	DATA DA SITUAÇÃO ESPECIAL *****
----------------------------	------------------------------------

Aprovado pela Instrução Normativa RFB nº 1.863, de 27 de dezembro de 2018.

Emitido no dia 19/06/2023 às 07:18:25 (data e hora de Brasília).

754 9

Voltar

Imprimir

**Certificado de Regularidade
do FGTS - CRF**

Inscrição: 97.530.228/0001-25
Razão Social: R DE O SANTIL EPI EPP
Endereço: AV PADRE JOSE DE ANCHIETA 196 FUNDOS / JD EUROPA / MINEIROS DO TIETE / SP / 17320-000

A Caixa Econômica Federal, no uso da atribuição que lhe confere o Art. 7, da Lei 8.036, de 11 de maio de 1990, certifica que, nesta data, a empresa acima identificada encontra-se em situação regular perante o Fundo de Garantia do Tempo de Serviço - FGTS.

O presente Certificado não servirá de prova contra cobrança de quaisquer débitos referentes a contribuições e/ou encargos devidos, decorrentes das obrigações com o FGTS.

Validade: 15/09/2023 a 14/10/2023

Certificação Número: 2023091503532787437074

Informação obtida em 25/09/2023 08:47:32

A utilização deste Certificado para os fins previstos em Lei esta condicionada a verificação de autenticidade no site da Caixa:
www.caixa.gov.br



MINISTÉRIO DA FAZENDA
Secretaria da Receita Federal do Brasil
Procuradoria-Geral da Fazenda Nacional

**CERTIDÃO POSITIVA COM EFEITOS DE NEGATIVA DE DÉBITOS RELATIVOS AOS TRIBUTOS
FEDERAIS E À DÍVIDA ATIVA DA UNIÃO**

Nome: R. DE O. SANTIL EPI
CNPJ: 97.530.228/0001-25

Ressalvado o direito de a Fazenda Nacional cobrar e inscrever quaisquer dívidas de responsabilidade do sujeito passivo acima identificado que vierem a ser apuradas, é certificado que:

1. constam débitos administrados pela Secretaria da Receita Federal do Brasil (RFB) com exigibilidade suspensa nos termos do art. 151 da Lei nº 5.172, de 25 de outubro de 1966 - Código Tributário Nacional (CTN), ou objeto de decisão judicial que determina sua desconsideração para fins de certificação da regularidade fiscal, ou ainda não vencidos; e
2. não constam inscrições em Dívida Ativa da União (DAU) na Procuradoria-Geral da Fazenda Nacional (PGFN).

Conforme disposto nos arts. 205 e 206 do CTN, este documento tem os mesmos efeitos da certidão negativa.

Esta certidão é válida para o estabelecimento matriz e suas filiais e, no caso de ente federativo, para todos os órgãos e fundos públicos da administração direta a ele vinculados. Refere-se à situação do sujeito passivo no âmbito da RFB e da PGFN e abrange inclusive as contribuições sociais previstas nas alíneas 'a' a 'd' do parágrafo único do art. 11 da Lei nº 8.212, de 24 de julho de 1991.

A aceitação desta certidão está condicionada à verificação de sua autenticidade na Internet, nos endereços <<http://rfb.gov.br>> ou <<http://www.pgfn.gov.br>>.

Certidão emitida gratuitamente com base na Portaria Conjunta RFB/PGFN nº 1.751, de 2/10/2014.
Emitida às 15:01:39 do dia 10/07/2023 <hora e data de Brasília>.
Válida até 06/01/2024.

Código de controle da certidão: **E5BA.C151.68AE.AF1D**
Qualquer rasura ou emenda invalidará este documento.

759

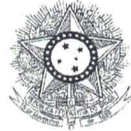

PODER JUDICIÁRIO
JUSTIÇA DO TRABALHO

CERTIDÃO NEGATIVA DE DÉBITOS TRABALHISTAS

Nome: R. DE O. SANTIL EPI (MATRIZ E FILIAIS)
CNPJ: 97.530.228/0001-25
Certidão n°: 31953611/2023
Expedição: 03/07/2023, às 08:22:19
Validade: 30/12/2023 - 180 (cento e oitenta) dias, contados da data de sua expedição.

Certifica-se que R. DE O. SANTIL EPI (MATRIZ E FILIAIS), inscrito(a) no CNPJ sob o n° 97.530.228/0001-25, **NÃO CONSTA** como inadimplente no Banco Nacional de Devedores Trabalhistas.

Certidão emitida com base nos arts. 642-A e 883-A da Consolidação das Leis do Trabalho, acrescentados pelas Leis ns.º 12.440/2011 e 13.467/2017, e no Ato 01/2022 da CGJT, de 21 de janeiro de 2022. Os dados constantes desta Certidão são de responsabilidade dos Tribunais do Trabalho.

No caso de pessoa jurídica, a Certidão atesta a empresa em relação a todos os seus estabelecimentos, agências ou filiais.

A aceitação desta certidão condiciona-se à verificação de sua autenticidade no portal do Tribunal Superior do Trabalho na Internet (<http://www.tst.jus.br>).

Certidão emitida gratuitamente.

INFORMAÇÃO IMPORTANTE

Do Banco Nacional de Devedores Trabalhistas constam os dados necessários à identificação das pessoas naturais e jurídicas inadimplentes perante a Justiça do Trabalho quanto às obrigações estabelecidas em sentença condenatória transitada em julgado ou em acordos judiciais trabalhistas, inclusive no concernente aos recolhimentos previdenciários, a honorários, a custas, a emolumentos ou a recolhimentos determinados em lei; ou decorrentes de execução de acordos firmados perante o Ministério Público do Trabalho, Comissão de Conciliação Prévia ou demais títulos que, por disposição legal, contiver força executiva.

7570



PROCURADORIA GERAL DO ESTADO

Procuradoria da Dívida Ativa

Certidão Negativa de Débitos Tributários da Dívida Ativa do Estado de São Paulo

CNPJ Base: 97.530.228

Ressalvado o direito de a Fazenda do Estado de São Paulo cobrar ou inscrever quaisquer dívidas de responsabilidade da pessoa jurídica/física acima identificada que vierem a ser apuradas, é certificado que:

não constam débitos inscritos em Dívida Ativa de responsabilidade do Interessado(a).

Tratando-se de CRDA emitida para pessoa jurídica, a pesquisa na base de dados é feita por meio do CNPJ Base, de modo que a certidão negativa abrange todos os estabelecimentos do contribuinte, cuja raiz do CNPJ seja aquela acima informada.

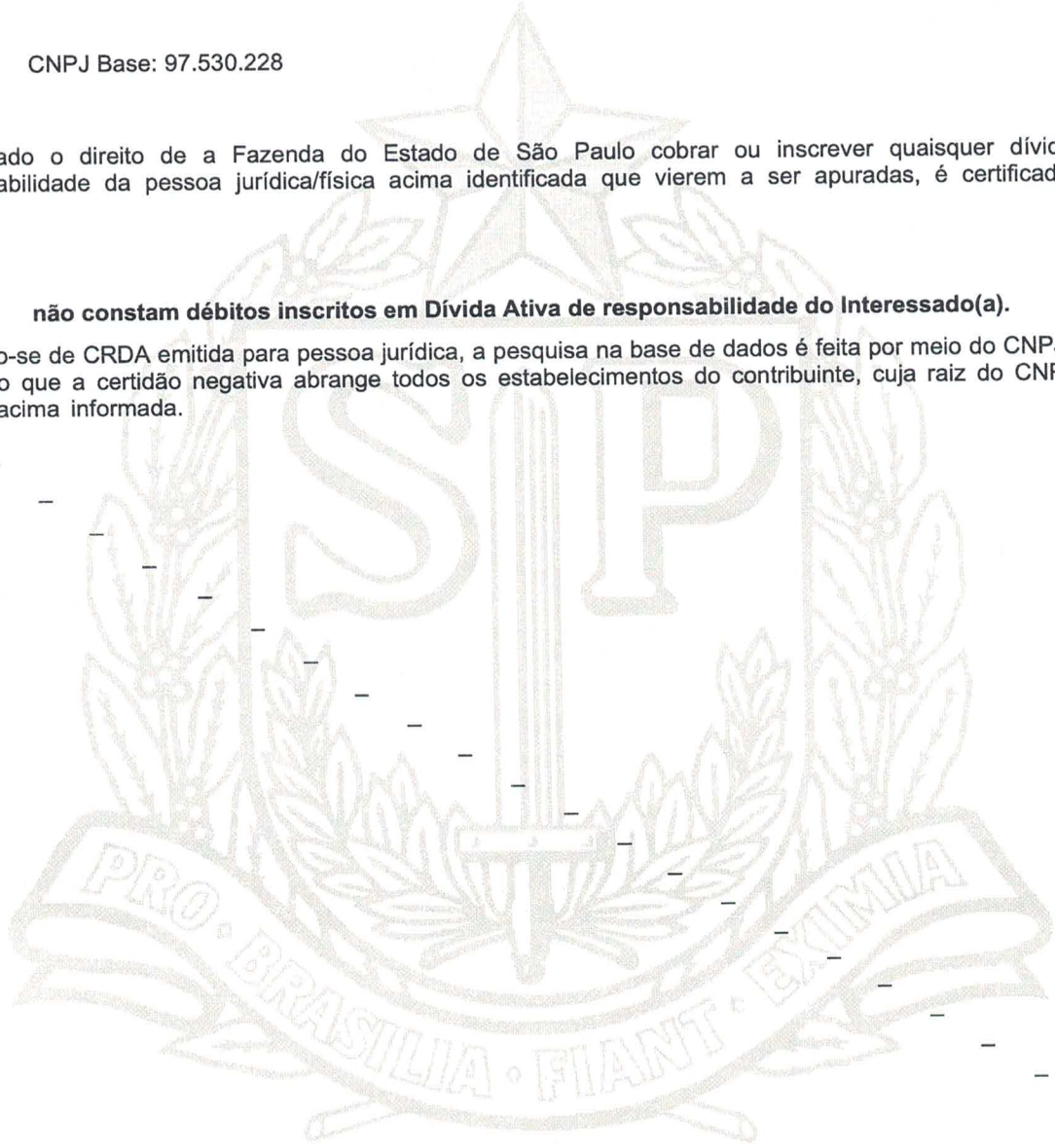

Certidão nº 49379986

Data e hora da emissão 04/09/2023 09:32:14

Validade 30 (TRINTA) dias, contados da emissão.

Certidão emitida nos termos da Resolução Conjunta SF-PGE nº 2, de 9 de maio de 2013.

Qualquer rasura ou emenda invalidará este documento.

A aceitação desta certidão está condicionada à verificação de sua autenticidade no sítio

<http://www.dividaativa.pge.sp.gov.br>

Folha 1 de 1
(hora de Brasília)

Prefeitura Municipal de Mineiros do Tietê

Avenida Frederico Ozanan, 255 - CEP17320-000 - Mineiros do Tietê - SP

CNPJ: 46.199.253/0001-37 Fone: (14) 3646-9090

e-mail: lancadoria@mineirosdotiete.sp.gov.br

Departamento Tributação



CERTIDÃO NEGATIVA Nº

2409 / 2023

Contribuinte: R. DE O. SANTIL EPI - EPP

Cadastro.....: 420711-0

Localização...: RUA 07 DE SETEMBRO 147
CENTRO

Atividade....: COMÉRCIO VAREJ. DE ARTIGO **Data Abertura:** 08/06/2011

CPF/CNPJ....: 97.530.228/0001-25

Requerente.: Rodrigo

Finalidade...: Certidão

Observação.:

Data de Emissão.: 02/10/2023

Data de Validade.: 01/11/2023

CERTIFICAMOS QUE O CONTRIBUINTE ACIMA QUALIFICADO, NADA DEVE A FAZENDA PÚBLICA MUNICIPAL ATÉ A PRESENTE DATA.
FICA RESSALVADO O DIREITO DA FAZENDA PÚBLICA COBRAR QUALQUER DÉBITO QUE NO FUTURO SEJA APURADO.

Mineiros do Tietê, 02 de Outubro de 2023

Código de Autenticidade: 262884455262884

Documento Impresso pela Internet



01/09/2023

0069044557

759

PODER JUDICIÁRIO
TRIBUNAL DE JUSTIÇA DO ESTADO DE SÃO PAULO
CERTIDÃO ESTADUAL DE DISTRIBUIÇÕES CÍVEIS

CERTIDÃO Nº: 4664858**FOLHA: 1/1**

A autenticidade desta certidão poderá ser confirmada pela internet no site do Tribunal de Justiça.

A Diretoria de Serviço Técnico de Informações Cíveis do(a) Comarca de São Paulo - Capital, no uso de suas atribuições legais,

CERTIFICA E DÁ FÉ que, pesquisando os registros de distribuições de **PEDIDOS DE FALÊNCIA, CONCORDATAS, RECUPERAÇÕES JUDICIAIS E EXTRAJUDICIAIS**, anteriores a 31/08/2023, verificou **NADA CONSTAR** como réu/requerido/interessado em nome de: *****

R. DE O. SANTIL EPI-EPP, CNPJ: 97.530.228/0001-25, conforme indicação constante do pedido de certidão.*****

Esta certidão não aponta ordinariamente os processos em que a pessoa cujo nome foi pesquisado figura como autor (a). São apontados os feitos com situação em tramitação já cadastrados no sistema informatizado referentes a todas as Comarcas/Foros Regionais e Distritais do Estado de São Paulo.

A data de informatização de cada Comarca/Foro pode ser verificada no Comunicado SPI nº 22/2019.

Esta certidão considera os feitos distribuídos na 1ª Instância, mesmo que estejam em Grau de Recurso.

Não existe conexão com qualquer outra base de dados de instituição pública ou com a Receita Federal que verifique a identidade do NOME/RAZÃO SOCIAL com o CPF/CNPJ. A conferência dos dados pessoais fornecidos pelo pesquisado é de responsabilidade exclusiva do destinatário da certidão.

A certidão em nome de pessoa jurídica considera os processos referentes à matriz e às filiais e poderá apontar feitos de homônimos não qualificados com tipos empresariais diferentes do nome indicado na certidão (EIRELI, S/C, S/S, EPP, ME, MEI, LTDA).

Esta certidão só tem validade mediante assinatura digital.

Esta certidão é sem custas.

São Paulo, 1 de setembro de 2023.

PEDIDO Nº:

0069044557



2609

Unidade do Registro Civil das Pessoas Físicas - MINEIROS DO TIETE - SP.
 Autentico a presente cópia reprográfica conforme a original a mim apresentada, do que dou fé.
 27 FEV 2018
 Valido somente com o selo de Autenticidade
 Maria Seneide Figueiredo Maria Lúcia R. Eufrazio
 Alexandre Luiz Cazeiro Douglas Leonardo Forsato
 Autenticação R\$ 3,05 - (14) 3646-1540



PREFEITURA MUNICIPAL DE SÃO JOÃO DEL-REI
SECRETARIA DE ADMINISTRAÇÃO
SEÇÃO DE COMPRAS

Exercício: 2015
 Página: 1/2

ATESTADO E CAPACIDADE TÉCNICA

Atestamos para os devidos fins, que a Empresa **R. DE O. SANTIL EPI - EPP**, inscrita sob o CNPJ: **97530228000125**, com sede à **R SETE DE SETEMBRO 147 - MINEIROS DO TIETE - SP**, forneceu os itens abaixo relacionados, sendo cumprida todas as exigências legais, não havendo nada que a desabone até a presente data.

Modalidade: 13 - Pregão Presencial Sequencia: 92/2014
 Processo: 1467/2014 Data Licitação: 30/07/2014

Pedido: 815-0/2015 Data: 13/02/2015

Cd. Produto	Descrição	Unidade	Qtde Solicitada	Qtde Entregue
15.0635-0	Protetor Solar - fator 30	KG	20,00	20,00

Pedido: 843-0/2015 Data: 18/02/2015

Cd. Produto	Descrição	Unidade	Qtde Solicitada	Qtde Entregue
15.0632-0	Luvras de Pigmentada	UN	50,00	50,00
15.0635-0	Protetor Solar - fator 30	KG	30,00	30,00

Pedido: 1143-0/2015 Data: 03/03/2015

Cd. Produto	Descrição	Unidade	Qtde Solicitada	Qtde Entregue
15.0638-0	Calçado de Segurança com bico de aço	PAR	16,00	16,00
15.0639-0	Calçado de Segurança com bico de PVC	UN	4,00	4,00

Pedido: 1228-0/2015 Data: 09/03/2015

Cd. Produto	Descrição	Unidade	Qtde Solicitada	Qtde Entregue
15.0540-0	Sapato de Segurança com cadarço	PAR	36,00	36,00

Pedido: 2378-0/2015 Data: 12/05/2015

Cd. Produto	Descrição	Unidade	Qtde Solicitada	Qtde Entregue
15.0630-0	Luvras de Vaqueta	UN	200,00	200,00
15.0642-0	Cinto de Segurança tipo Para-Quedista com 2 talabarte	UN	3,00	3,00
15.0643-0	Capacete com Jugular	UN	4,00	4,00

Pedido: 2426-0/2015 Data: 12/05/2015

Cd. Produto	Descrição	Unidade	Qtde Solicitada	Qtde Entregue
15.0630-0	Luvras de Vaqueta	UN	300,00	300,00

Pedido: 3235-0/2015 Data: 25/06/2015

Cd. Produto	Descrição	Unidade	Qtde Solicitada	Qtde Entregue
15.0639-0	Calçado de Segurança com bico de PVC	UN	9,00	0,00

Pedido: 3236-0/2015 Data: 25/06/2015

Cd. Produto	Descrição	Unidade	Qtde Solicitada	Qtde Entregue
15.0639-0	Calçado de Segurança com bico de PVC	UN	48,00	0,00

Pedido: 3237-0/2015 Data: 25/06/2015

Cd. Produto	Descrição	Unidade	Qtde Solicitada	Qtde Entregue
15.0639-0	Calçado de Segurança com bico de PVC	UN	32,00	0,00

Pedido: 3239-0/2015 Data: 25/06/2015

Cd. Produto	Descrição	Unidade	Qtde Solicitada	Qtde Entregue
15.0639-0	Calçado de Segurança com bico de PVC	UN	4,00	0,00

Pedido: 3240-0/2015 Data: 25/06/2015

Cd. Produto	Descrição	Unidade	Qtde Solicitada	Qtde Entregue
15.0638-0	Calçado de Segurança com bico de aço	PAR	4,00	0,00

Pedido: 3241-0/2015 Data: 25/06/2015

Cd. Produto	Descrição	Unidade	Qtde Solicitada	Qtde Entregue
15.0639-0	Calçado de Segurança com bico de PVC	UN	4,00	0,00

Pedido: 3252-0/2015 Data: 26/06/2015

Cd. Produto	Descrição	Unidade	Qtde Solicitada	Qtde Entregue
		PAR	4,00	0,00

7619



PREFEITURA MUNICIPAL DE SAO MANUEL
SECRETARIA DE ADMINISTRAÇÃO
SEÇÃO DE COMPRAS

Exercício: 2015

Página: 2/2

4R Sistemas

ATESTADO DE CAPACIDADE TÉCNICA

Atestamos para os devidos fins, que a Empresa **R. DE O. SANTIL EPI - EPP**, inscrita sob o CNPJ: **97530228000125**, com sede à **R SETE DE SETEMBRO 147 - MINEIROS DO TIETE - SP**, forneceu os itens abaixo relacionados, sendo cumprida todas as exigências legais, não havendo nada que a desabone até a presente data.

SÃO MANUEL, 1 de Julho de 2015.

~~SETOR DE LICITAÇÕES~~

Oficial do Registro Civil das Pessoas Naturais
Mineiros do Tietê - SP.
Autentico a presente cópia reprográfica
conforme a original a mim apresentada,
do que dou fé.

M. do Tietê
SP.

27 FEV 2018

Válido somente
com o selo de
Autenticidade

- Maria Consuelo Figueiredo
 - Maria Lúcia R. Eufrazio
 - Evandro J. Soares
 - Douglas Leonardo Forsetto
- por Autenticação R\$ 3,00 (4) 3648-1549



DOCUMENTOS DA EMPRESA

Inscrição: 22.327.120/0001-30

Razão Social: SAGATI COMERCIO DE EQUIPAMENTOS DE SEGURANCA

EIRELI

Endereço: AV JABOTI 333 CASA 79 / JARDIM MENEGAZZO / APUCARANA /
PR / 86802-000

2639



CONTROLADORIA-GERAL DA UNIÃO

Certidão negativa correcional (ePAD, CGU-PJ, CEIS, CNEP e CEPIM)

Consultado: SAGATI COMERCIO DE EQUIPAMENTOS DE SEGURANCA LTDA

CPF/CNPJ: 22.327.120/0001-30

Certifica-se que, em consulta aos sistemas ePAD e CGU-PJ e aos cadastros CEIS, CNEP e CEPIM mantidos pela Corregedoria-Geral da União, **NÃO CONSTAM** registros de penalidades vigentes relativas ao CNPJ/CPF consultado.

Destaca-se que, nos termos da legislação vigente, os referidos cadastros consolidam informações prestadas pelos entes públicos, de todos os Poderes e esferas de governo.

Os Sistemas ePAD e CGU-PJ consolidam os dados sobre o andamento dos processos administrativos de responsabilização de entes privados no Poder Executivo Federal.

O Cadastro Nacional de Empresas Inidôneas e Suspensas (CEIS) apresenta a relação de empresas e pessoas físicas que sofreram sanções que implicaram a restrição de participar de licitações ou de celebrar contratos com a Administração Pública.

O Cadastro Nacional de Empresas Punidas (CNEP) apresenta a relação de empresas que sofreram qualquer das punições previstas na Lei nº 12.846/2013 (Lei Anticorrupção).

O Cadastro de Entidades Privadas sem Fins Lucrativos Impedidas (CEPIM) apresenta a relação de entidades privadas sem fins lucrativos que estão impedidas de celebrar novos convênios, contratos de repasse ou termos de parceria com a Administração Pública Federal, em função de irregularidades não resolvidas em convênios, contratos de repasse ou termos de parceria firmados anteriormente.

Certidão emitida às 09:18:20 do dia 17/10/2023, com validade até o dia 16/11/2023.

Link para consulta da verificação da certidão <https://certidoes.cgu.gov.br/>

Código de controle da certidão: HHiPixhBqW4ojWB4OVS5

Qualquer rasura ou emenda invalidará este documento.



CONTROLADORIA-GERAL DA UNIÃO

Certidão negativa correcional (ePAD, CGU-PJ, CEIS, CNEP e CEPIM)

Consultado: **CLAUDIO BAQUETI MOREIRA**

CPF/CNPJ: **025.538.279-03**

Certifica-se que, em consulta aos sistemas ePAD e CGU-PJ e aos cadastros CEIS, CNEP e CEPIM mantidos pela Corregedoria-Geral da União, **NÃO CONSTAM** registros de penalidades vigentes relativas ao CNPJ/CPF consultado.

Destaca-se que, nos termos da legislação vigente, os referidos cadastros consolidam informações prestadas pelos entes públicos, de todos os Poderes e esferas de governo.

Os Sistemas ePAD e CGU-PJ consolidam os dados sobre o andamento dos processos administrativos de responsabilização de entes privados no Poder Executivo Federal.

O Cadastro Nacional de Empresas Inidôneas e Suspensas (CEIS) apresenta a relação de empresas e pessoas físicas que sofreram sanções que implicaram a restrição de participar de licitações ou de celebrar contratos com a Administração Pública.

O Cadastro Nacional de Empresas Punidas (CNEP) apresenta a relação de empresas que sofreram qualquer das punições previstas na Lei nº 12.846/2013 (Lei Anticorrupção).

O Cadastro de Entidades Privadas sem Fins Lucrativos Impedidas (CEPIM) apresenta a relação de entidades privadas sem fins lucrativos que estão impedidas de celebrar novos convênios, contratos de repasse ou termos de parceria com a Administração Pública Federal, em função de irregularidades não resolvidas em convênios, contratos de repasse ou termos de parceria firmados anteriormente.

Certidão emitida às 09:19:40 do dia 17/10/2023 , com validade até o dia 16/11/2023.

Link para consulta da verificação da certidão <https://certidoes.cgu.gov.br/>

Código de controle da certidão: 8SjhoQyVnduCoM4vhqGA

Qualquer rasura ou emenda invalidará este documento.

17/10/2023, 09:14

Cadastro de restrições ao direito de contratar com a Administração Pública

7669

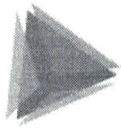

TCEPR
TRIBUNAL DE CONTAS DO ESTADO DO PARANÁ

Consulta de Impedidos de Licitar

CNPJ: 22327120000130

NENHUM ITEM ENCONTRADO!

7679



Consulta de Impedidos de Licitar

CPF: 02553827903

NENHUM ITEM ENCONTRADO!



SAGATI COMÉRCIO DE EQUIPAMENTOS DE SEGURANÇA LTDA
CNPJ Nº 22.327.120/0001-30
Av Jaboti, nº 333, CASA nº 59 – Condomínio Santa Fé, Jardim Menegazo
CEP: 86.802-000 - Apucarana/PR.
Telefone/Fax: (44) 3226-6472
E-mail: sagati@invictalicitacoes.com.br

2680

**ANEXO IV
PROPOSTA DE PREÇOS**

À
PREFEITURA MUNICIPAL DE BARRA DO JACARÉ

REF.: PREGÃO ELETRÔNICO Nº 44/2023
PROCESSO ADMINISTRATIVO Nº 83/2023

DADOS DA EMPRESA:

RAZÃO SOCIAL: SAGATI COMÉRCIO DE EQUIPAMENTOS DE SEGURANÇA LTDA

CNPJ Nº 22.327.120/0001-30 Inscr. Estadual: 90785411-61

Endereço: Av. Jaboti, nº 333, Casa nº 59 – Condomínio Santa Fé, Jardim Menegazo, CEP: 86.802-000, Apucarana-PR

E-mail: sagati@invictalicitacoes.com.br Telefone: (44) 3226-6472

**** EMPRESA OPTANTE PELO SIMPLES NACIONAL**

DADOS BANCÁRIOS: Banco do Brasil, Agência: 0355-7, Conta Corrente: 86941-4

REPRESENTANTE LEGAL PARA FINS DE ASSINATURA DO CONTRATO:

Nome: **CLAUDIO BAQUETI MOREIRA (PROCURADOR)**

RG nº 6.859.085-0 SSP/PR e CPF nº 025.538.279-03

ITEM	ESPECIFICAÇÕES	UNID	QTD	MARCA/ MODELO/ FABRICANTE/ CA	VALOR UNIT. (R\$)	VALOR TOTAL (R\$)
5	BOTA PVC AGRO BRANCA Bota de PVC (policloreto de polivinila) para profissionais de frigoríficos e abatedouros. Este calçado é de fácil higienização, tem cano médio (25cm), tipo C, classificação II e oferece a máxima impermeabilidade. A bota tem opcional com forração interna e solado PVC full grip antiderrapante. C.A	UN	44	WORKFLEX/ 43WFMBBF6/ GENOVA/ CA: 37.130	33,22	1.461,68
VALOR TOTAL DA PROPOSTA: R\$ 1.461,68 (MIL, QUATROCENTOS E SESSENTA E UM REAIS E SESSENTA E OITO CENTAVOS)						



SAGATI COMÉRCIO DE EQUIPAMENTOS DE SEGURANÇA LTDA
CNPJ Nº 22.327.120/0001-30
Av Jaboti, nº 333, CASA nº 59 – Condomínio Santa Fé, Jardim Menegazo
CEP: 86.802-000 - Apucarana/PR.
Telefone/Fax: (44) 3226-6472
E-mail: sagati@invictalicitacoes.com.br

169 g

Prazo de validade da proposta: 60 (sessenta) dias.

Prazo de entrega: Conforme Edital.

Declaramos que nos valores propostos estão inclusos todos os custos operacionais, encargos previdenciários, trabalhistas, tributários, comerciais e quaisquer outros que incidam direta ou indiretamente no fornecimento dos bens.

Apucarana-PR, 03 de outubro de 2023.

**CLAUDIO BAQUETI
MOREIRA:02553827903**

Assinado de forma digital por
CLAUDIO BAQUETI
MOREIRA:02553827903
Dados: 2023.10.03 09:26:30 -03'00'

**CLAUDIO BAQUETI MOREIRA
PROCURADOR
RG: 6.859.085-0 e CPF: 025.538.279-03**

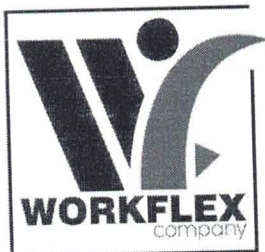

Descrição Técnica de Produto



Referência: 43WFMBBF6

BOTA CANO MÉDIO/BAIXO BRANCA

NCM: 64019200

CÓD. BARRAS:

INDICAÇÃO: Indústrias e empresas do ramo alimentício, lavanderias, hospitais, laboratórios, centros de pesquisa, hotelaria e serviços de higienização

VANTAGENS E BENEFÍCIOS:

- Produto leve, resistente e flexível
- Resistente a gorduras, sangue, fungos e bactérias
- Suporta ambientes refrigerados, produtos químicos, graxas, óleos e derivados de petróleo em geral
- Solado inovador que retarda a passagem da temperatura, boa tração, fácil limpeza e perfeito escoamento

Bota de uso ocupacional, tipo bota (impermeável) injetada em uma só peça. Calçado Ocupacional, classe II, OB SRA FO.

Produto desenvolvido com material maleável, cabedal com 2,7mm de espessura, com design que facilita o calçar e descalçar. Solado com ótima aderência e ranhuras que impedem o acúmulo de sujeiras.

Matéria Prima

Constituída em PVC (Policloreto de Vinila) branco.

Solado

Design exclusivo e inovador com ranhuras de 10mm no salto, composto de Poliuretano (PU)

Altura Total

28 cm (Nr.40)

Forração interna:

Poliéster + Palmilha antifúngica e antibacteriana

Sem Biqueira

Peso médio (par)

1,430 gr (Nr.40)

Certificado de Aprovação MTE

Nr° 37.130

Normas Regulamentadoras - ABNT

NBR ISO 20347:2008

Grade de Numeração

34 ao 46 (numeração individual).

Padrão de Embalagem Individual

Saco Plástico.

Padrão de embalagem Coletiva

Caixa de Papelão de 08 pares na caixa – numerações: 44 ao 46.

Caixa de Papelão de 10 pares na caixa – numerações: 34 ao 43.

Descrição



MINISTÉRIO DO TRABALHO E EMPREGO - MTE
SECRETARIA DE INSPEÇÃO DO TRABALHO - SIT
DEPARTAMENTO DE SEGURANÇA E SAÚDE NO TRABALHO - DSST

EQUIPAMENTO DE PROTEÇÃO INDIVIDUAL

CERTIFICADO DE APROVAÇÃO - CA Nº 37.130
VÁLIDO

Nº. do Processo: 19964.106254/2020-22

Validade: 10/08/2025

Produto: Nacional

Equipamento: BOTA MEIO-CANO - TIPO C

Descrição: Calçado ocupacional, modelo bota abaixo do joelho constituída de policloreto de vinila (PVC), desenho do cabedal tipo (C), montagem sistema injeção por extrusão, classificação II (inteiro polimérico), solado monodensidade com ressaltos. Região do salto totalmente fechado, com resistência ao escorregamento, resistente a óleo combustível e proteção para riscos químicos.

Aprovado para: PROTEÇÃO DOS PÉS DO USUÁRIO CONTRA RISCOS DE NATUREZA LEVE, CONTRA AGENTES ABRASIVOS E ESCORIANTES, CONTRA UMIDADE PROVENIENTE DE OPERAÇÕES COM USO DE ÁGUA E CONTRA RISCOS DE ORIGEM QUÍMICA.

Restrições/Limitações: NÃO UTILIZAR EM OPERAÇÕES DE COMBATE A INCÊNDIO.

Observação: I) Calçado com resistência ao escorregamento em piso de cerâmica contaminado com lauril sulfato de sódio (detergente) (SRA). II) Solado resistente ao óleo combustível (FO). III) Calçado resistente aos seguintes reagentes químicos: Heptano (J); Hidróxido de Sódio 40% (K); Solução de amônia (25 ± 1)% (O); Peróxido de hidrogênio (30 ± 1) % (P); Hipoclorito de sódio (13 ± 1)% (R).

Marcação do CA: No cabedal.

Referências: 43 WFMBB6

Tamanhos: 34 ao 46.

Cores: Branca.

Normas técnicas: ABNT NBR ISO 20344:2015, ABNT NBR ISO 20347:2015, BS EN 13832-2:2018

Laudos:

Nº. Laudo: EPI 10338/20

Laboratório: IBTEC - INSTITUTO BRASILEIRO DE TECNOLOGIA DO COURO, CALCADO E ARTEFATOS

Empresa: GENOVA INDUSTRIA E COMERCIO DE EPI LTDA

CNPJ: 15.077.221/0001-35 **CNAE:** 3292 - Fabricação de equipamentos e acessórios para segurança e proteção pessoal e profissional

Endereço: ARNALDO RAMOS LEOMIL 52/84

Bairro: LOTEAMENTO INDUSTRIAL LEOMIL

Cidade: APUCARANA

CEP: 86800792

UF: PR

1772
e

PROCURAÇÃO

"AD JUDICIA"

OUTORGANTE: SAGATI COMÉRCIO DE EQUIPAMENTOS DE SEGURANÇA EIRELI, pessoa jurídica de direito privado, inscrita no CNPJ sob o n. 22.327.120/0001-30, com sede na Av Jaboti, nº 333, Jardim Menegazo- Apucarana/PR, CEP: 86.802-000, neste ato representada pela titular administradora, **Sra. CRISTIANE SAGATI**, brasileira, casada, empresária, portadora do RG nº 8.014.857-7 SESP/PR e CPF sob o n. 038.744.769-52, residente e domiciliada a Avenida Jaboti, nº 333, Jardim Menegazo, CEP: 86.802-000, Apucarana-PR;

OUTORGADOS: CLAUDIO BAQUETI MOREIRA, brasileiro, solteiro, advogado, inscrito na OAB/PR sob o nº 35.856, portador do RG sob nº 6.859.085-0 SSP/PR, CPF sob o nº 025.538.279-03 e **PRISCILA PAPALE MASSOTE**, brasileira, solteira, advogada, inscrita na OAB/PR sob o nº 54.804, com escritório profissional na Avenida Tiradentes, nº 84, sala 2, Zona 1 - Maringá-PR, CEP: 87.013- 260, telefone 44-3226-6472.

PODERES GERAIS: Amplos e ilimitados poderes para o foro em geral, com cláusula AD ADJUDICIA, para em qualquer Juízo, Tribunal ou Instância, podendo a Outorgada atuar em conjunto ou separadamente, e representá-lo judicial ou extrajudicialmente perante qualquer órgão, fundação ou autarquia Federal, Estadual ou Municipal, em total defesa dos interesses e direitos do Outorgante e, ainda, os especiais para confessar, desistir, transigir, firmar compromissos ou acordos, assinar termos, inclusive o de substabelecer o presente mandato a quem convier a outorgada, com ou sem reserva de poderes, sendo que todos estes atos o Outorgante, desde já, os têm como firmes e valiosos na forma da Lei.

PODERES ESPECÍFICOS: Para representar a outorgante em processos de licitação podendo assinar os anexos do edital, declarações, planilhas de preços, propostas, credenciamentos, atas, formular lances, negociar preços, substabelecer o presente mandato a quem convier a outorgada, com ou sem reserva de poderes, interpor recursos judiciais e extrajudiciais e desistir da sua interposição, assinar contratos e atas, enfim praticar todos os atos pertinentes ao certame e os necessários ao fiel cumprimento do presente mandato.

Apucarana-PR, 16 de maio de 2023.

CRISTIANE
SAGATI:03874476952

Assinado de forma digital por
CRISTIANE SAGATI:03874476952
Dados: 2023.05.16 15:06:38
-03'00'

CRISTIANE SAGATI

RG nº 8.014.857-7 SESP/PR e CPF sob o n. 038.744.769-52
SAGATI COMÉRCIO DE EQUIPAMENTOS DE SEGURANÇA EIRELI - ME
CNPJ nº. 22.327.120/0001-30

**SAGATI COMÉRCIO DE EQUIPAMENTOS DE SEGURANÇA LTDA**

CNPJ Nº 22.327.120/0001-30
Av Jaboti, nº 333, CASA nº 59 – Condomínio Santa Fé, Jardim Menegazo
CEP: 86.802-000 - Apucarana/PR.
Telefone/Fax: (44) 3226-6472
E-mail: sagati@invictalicitacoes.com.br

7730

**ANEXO IV
PROPOSTA DE PREÇOS**

À
PREFEITURA MUNICIPAL DE BARRA DO JACARÉ

REF.: PREGÃO ELETRÔNICO Nº 44/2023
PROCESSO ADMINISTRATIVO Nº 83/2023

DADOS DA EMPRESA:**RAZÃO SOCIAL: SAGATI COMÉRCIO DE EQUIPAMENTOS DE SEGURANÇA LTDA**

CNPJ Nº 22.327.120/0001-30 Inscr. Estadual: 90785411-61
Endereço: Av. Jaboti, nº 333, Casa nº 59 – Condomínio Santa Fé, Jardim Menegazo, CEP: 86.802-000, Apucarana-PR
E-mail: sagati@invictalicitacoes.com.br Telefone: (44) 3226-6472

**** EMPRESA OPTANTE PELO SIMPLES NACIONAL****DADOS BANCÁRIOS:** Banco do Brasil, Agência: 0355-7, Conta Corrente: 86941-4**REPRESENTANTE LEGAL PARA FINS DE ASSINATURA DO CONTRATO:****Nome: CLAUDIO BAQUETI MOREIRA (PROCURADOR)**

RG nº 6.859.085-0 SSP/PR e CPF nº 025.538.279-03

ITEM	ESPECIFICAÇÕES	UNID	QTD	MARCA/ MODELO/ FABRICANTE/ CA	VALOR UNIT. (R\$)	VALOR TOTAL (R\$)
5	BOTA PVC AGRO BRANCA Bota de PVC (policloreto de polivinila) para profissionais de frigoríficos e abatedouros. Este calçado é de fácil higienização, tem cano médio (25cm), tipo C, classificação II e oferece a máxima impermeabilidade. A bota tem opcional com forração interna e solado PVC full grip antiderrapante. C.A	UN	44	WORKFLEX/ 43WFMBBF6/ GENOVA/ CA: 37.130	57,47	2.528,68
6	BOTA PVC PRETA Bota de PVC (policloreto de polivinila) para profissionais de frigoríficos e abatedouros. Este calçado é de fácil higienização, tem cano médio (25cm), tipo C, classificação II e oferece a	UN	44	WORKFLEX/ 43WFMPP6/ GENOVA/ CA: 37.154	58,53	2.575,32

**SAGATI COMÉRCIO DE EQUIPAMENTOS DE SEGURANÇA LTDA**

CNPJ Nº 22.327.120/0001-30

Av Jaboti, nº 333, CASA nº 59 – Condomínio Santa Fé, Jardim Menegozo

CEP: 86.802-000 - Apucarana/PR.

Telefone/Fax: (44) 3226-6472

E-mail: sagati@invictalicitacoes.com.br

774

	máxima impermeabilidade. A bota tem opcional com forração interna e solado PVC full grip antiderrapante. C.A					
7	BOTINA DE SEGURANCA (Botina de segurança bidensidade com bico de PVC, fechamento em elástico, confeccionado em couro curtido ao cromo, palmilha de montagem em material reciclável montada pelo sistema strobrel). Calçado ocupacional de uso profissional, tipo botina, fechamento em elástico, confeccionado em couro curtido ao cromo, palmilha de montagem em material sintético montada pelo sistema strobrel, biqueira de aço, solado de poliuretano bidensidade antiderrapante injetado diretamente no cabedal, sistema de absorção de energia na região do salto, resistente ao óleo combustível, para uso eletricitista. C.A.	UN	118	FSEG FSEG - BEP- EC BICO PVC EFFE CA: 44.639 FSEG FSEG - BEA-EC BICO AÇO EFFE CA: 44.383	79,62	9.395,16
VALOR TOTAL DA PROPOSTA: R\$ 14.499,16 (QUATORZE MIL, QUATROCENTOS E NOVENTA E NOVE REAIS E DEZESSEIS CENTAVOS)						

Prazo de validade da proposta: 60 (sessenta) dias.

Prazo de entrega: Conforme Edital.

Declaramos que nos valores propostos estão inclusos todos os custos operacionais, encargos previdenciários, trabalhistas, tributários, comerciais e quaisquer outros que incidam direta ou indiretamente no fornecimento dos bens.

Apucarana-PR, 03 de outubro de 2023.

**CLAUDIO BAQUETI
MOREIRA:02553827
903**Assinado de forma digital por
CLAUDIO BAQUETI
MOREIRA:02553827903
Dados: 2023.10.02 15:27:36 -03'00'**CLAUDIO BAQUETI MOREIRA
PROCURADOR
RG: 6.859.085-0 e CPF: 025.538.279-03**

779



Descrição Técnica de Produto



Referência: 43WFMBBF6

BOTA CANO MÉDIO/BAIXO BRANCA

NCM: 64019200

CÓD. BARRAS:

INDICAÇÃO: Indústrias e empresas do ramo alimentício, lavanderias, hospitais, laboratórios, centros de pesquisa, hotelaria e serviços de higienização

VANTAGENS E BENEFÍCIOS:

- Produto leve, resistente e flexível
- Resistente a gorduras, sangue, fungos e bactérias
- Suporta ambientes refrigerados, produtos químicos, graxas, óleos e derivados de petróleo em geral
- Solado inovador que retarda a passagem da temperatura, boa tração, fácil limpeza e perfeito escoamento

Bota de uso ocupacional, tipo bota (impermeável) injetada em uma só peça. Calçado Ocupacional, classe II, OB SRA FO.

Produto desenvolvido com material maleável, cabedal com 2,7mm de espessura, com design que facilita o calçar e descalçar. Solado com ótima aderência e ranhuras que impedem o acúmulo de sujeiras.

Matéria Prima

Constituída em PVC (Policloreto de Vinila) branco.

Solado

Design exclusivo e inovador com ranhuras de 10mm no salto, composto de Poliuretano (PU)

Altura Total

28 cm (Nr.40)

Forração interna:

Poliéster + Palmilha antifúngica e antibacteriana

Sem Biqueira

Peso médio (par)

1,430 gr (Nr.40)

Certificado de Aprovação MTE

Nr° 37.130

Normas Regulamentadoras - ABNT

NBR ISO 20347:2008

Grade de Numeração

34 ao 46 (numeração individual).

Padrão de Embalagem Individual

Saco Plástico.

Padrão de embalagem Coletiva

Caixa de Papelão de 08 pares na caixa – numerações: 44 ao 46.

Caixa de Papelão de 10 pares na caixa – numerações: 34 ao 43.

Descrição



MINISTÉRIO DO TRABALHO E EMPREGO - MTE
SECRETARIA DE INSPEÇÃO DO TRABALHO - SIT
DEPARTAMENTO DE SEGURANÇA E SAÚDE NO TRABALHO - DSST

EQUIPAMENTO DE PROTEÇÃO INDIVIDUAL

CERTIFICADO DE APROVAÇÃO - CA Nº 37.130
VÁLIDO

Validade: 10/08/2025

Nº. do Processo: 19964.106254/2020-22

Produto: Nacional

Equipamento: BOTA MEIO-CANO - TIPO C

Descrição: Calçado ocupacional, modelo bota abaixo do joelho constituída de policloreto de vinila (PVC), desenho do cabedal tipo (C), montagem sistema injeção por extrusão, classificação II (inteiro polimérico), solado monodensidade com ressaltos. Região do salto totalmente fechado, com resistência ao escorregamento, resistente a óleo combustível e proteção para riscos químicos.

Aprovado para: PROTEÇÃO DOS PÉS DO USUÁRIO CONTRA RISCOS DE NATUREZA LEVE, CONTRA AGENTES ABRASIVOS E ESCORIANANTES, CONTRA UMIDADE PROVENIENTE DE OPERAÇÕES COM USO DE ÁGUA E CONTRA RISCOS DE ORIGEM QUÍMICA.

Restrições/Limitações: NÃO UTILIZAR EM OPERAÇÕES DE COMBATE A INCÊNDIO.

Observação: I) Calçado com resistência ao escorregamento em piso de cerâmica contaminado com lauril sulfato de sódio (detergente) (SRA). II) Solado resistente ao óleo combustível (FO). III) Calçado resistente aos seguintes reagentes químicos: Heptano (J); Hidróxido de Sódio 40% (K); Solução de amônia (25 ± 1)% (O); Peróxido de hidrogênio (30 ± 1) % (P); Hipoclorito de sódio (13 ± 1)% (R).

Marcação do CA: No cabedal.

Referências: 43 WFMBB6

Tamanhos: 34 ao 46.

Cores: Branca.

Normas técnicas: ABNT NBR ISO 20344:2015, ABNT NBR ISO 20347:2015, BS EN 13832-2:2018

Laudos:

Nº. Laudo: EPI 10338/20

Laboratório: IBTEC - INSTITUTO BRASILEIRO DE TECNOLOGIA DO COURO, CALCADO E ARTEFATOS

Empresa: GENOVA INDUSTRIA E COMERCIO DE EPI LTDA

CNPJ: 15.077.221/0001-35 **CNAE:** 3292 - Fabricação de equipamentos e acessórios para segurança e proteção pessoal e profissional

Endereço: ARNALDO RAMOS LEOMIL 52/84

Bairro: LOTEAMENTO INDUSTRIAL LEOMIL

Cidade: APUCARANA

CEP: 86800792

UF: PR

776

777
Q

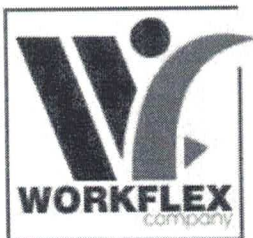

Descrição Técnica de Produto



Referência: 43WFMP6

BOTA CANO MÉDIO/BAIXO PRETA

NCM: 64019200

CÓD. BARRAS:

INDICAÇÃO: Uso geral. Em especial: Indústria química em geral, postos de combustíveis, transporte de cargas perigosas, construção civil, usinas de cana de açúcar, saneamento básico, agricultura, pecuária, pesca e jardinagem.

VANTAGENS E BENEFÍCIOS:

- Produto leve, resistente e flexível
- Suporta ambientes refrigerados, produtos químicos, graxas, óleos e derivados de petróleo em geral
- Solado inovador que retarda a passagem da temperatura, boa tração, fácil limpeza e perfeito escoamento

Descrição

Bota de uso ocupacional, tipo bota (impermeável) injetada em uma só peça. Calçado Ocupacional, classe II, OB SRA FO.

Produto desenvolvido com material maleável, cabedal com 2,7mm de espessura, com design que facilita o

calçar e descalçar. Solado com ótima aderência e ranhuras que impedem o acúmulo de sujeiras.

Matéria Prima

Constituída em PVC (Policloreto de Vinila) preta.

Solado

Design exclusivo e inovador com ranhuras de 10mm no salto, composto de Poliuretano (PU)

Altura Total

28 cm (Nr.40)

Forração interna:

Poliéster

Sem Biqueira

Peso médio (par)

1,430 gr (Nr.40)

Certificado de Aprovação MTE

Nr° 37.154

Normas Regulamentadoras - ABNT

NBR ISO 20347:2008

Grade de Numeração

34 ao 46 (numeração individual).

Padrão de Embalagem Individual

Saco Plástico.

Padrão de embalagem Coletiva

Caixa de Papelão de 03 pares na caixa – numerações: 34/35/45/46.

Caixa de Papelão de 08 pares na caixa – numerações: 36 ao 44.



MINISTÉRIO DO TRABALHO E EMPREGO - MTE
SECRETARIA DE INSPEÇÃO DO TRABALHO - SIT
DEPARTAMENTO DE SEGURANÇA E SAÚDE NO TRABALHO - DSST

EQUIPAMENTO DE PROTEÇÃO INDIVIDUAL

CERTIFICADO DE APROVAÇÃO - CA Nº 37.154
VÁLIDO

Validade: 10/08/2025

Nº. do Processo: 19964.106252/2020-33

Produto: Nacional

Equipamento: BOTA MEIO-CANO - TIPO C

Descrição: Calçado ocupacional, modelo bota abaixo do joelho constituída de policloreto de vinila (PVC), desenho do cabedal tipo (C), montagem sistema injeção por extrusão, classificação (II - inteiro polimérico), solado monodensidade com ressalto. Região do salto totalmente fechado, com resistência ao escorregamento, resistente a óleo combustível e proteção para riscos químicos.

Aprovado para: PROTEÇÃO DOS PÉS DO USUÁRIO CONTRA RISCOS DE NATUREZA LEVE, CONTRA AGENTES ABRASIVOS E ESCORIANANTES, CONTRA UMIDADE PROVENIENTE DE OPERAÇÕES COM USO DE ÁGUA E CONTRA RISCOS DE ORIGEM QUÍMICA.

Restrições/Limitações: NÃO UTILIZAR EM OPERAÇÕES DE COMBATE A INCÊNDIO.

Observação: I) Calçado com resistência ao escorregamento em piso de cerâmica contaminado com lauril sulfato de sódio (detergente) (SRA). II) Solado resistente ao óleo combustível (FO). III) Calçado resistente aos seguintes reagentes químicos: Heptano (J); Hidróxido de Sódio 40% (K); Solução de amônia (25 ± 1)% (O); Peróxido de hidrogênio (30 ± 1) % (P); Hipoclorito de sódio (13 ± 1) % (R).

Marcação do CA: No cabedal.

Referências: 43 WFMPP6.

Tamanhos: 34 ao 46.

Cores: Preta.

Normas técnicas: ABNT NBR ISO 20344:2015, ABNT NBR ISO 20347:2015, BS EN 13832-2:2018

Laudos:

Nº. Laudo: EPI 10342/20

Laboratório: IBTEC - INSTITUTO BRASILEIRO DE TECNOLOGIA DO COURO, CALCADO E ARTEFATOS

Empresa: GENOVA INDUSTRIA E COMERCIO DE EPI LTDA

CNPJ: 15.077.221/0001-35

CNAE: 3292 - Fabricação de equipamentos e acessórios para segurança e proteção pessoal e profissional

Endereço: ADAO IWANKIW 227

Bairro: PARQUE INDUSTRIAL ZONA OESTE II

Cidade: APUCARANA

CEP: 86800767

UF: PR

FICHA TÉCNICA DE PRODUTO -



779
644
9



Referência: FSEG – BEP EC
BOTINA DE ELASTICO SEM BICO
(PADRÃO PVC)

NCM:

CÓD. BARRAS:

INDICAÇÃO: Indústria, Agropecuária,
jardinagem, hortifruticultura, entre outros

VANTAGENS E BENEFÍCIOS:

- Produto leve, resistente e flexível
- Solado bidensidade = conforto e durabilidade
- Couro legítimo
- Alta durabilidade
- Palmilha antibacteriana

Tipo de Couro do Cabedal:

Couro curtido no cromo com estampa dolaro

Tipo de Forro da Gáspea e Suador:

Forração em não tecido.

Fechamento do cano:

Sistema de calce rápido, com elásticos laterais.

Contraforte:

Contraforte de 1,4mm, material termoplástico, conformado

C.A. Certificado de Aprovação:

C.A. n.º 44639

Biqueira:

Biqueira de plástico, não atende a norma.

Palmilha de Montagem:

EVA conforto costurada pelo sistema Strobel.

Palmilha de Conforto:

EVA antifúngica e antibacteriana.

Solado:

Solado em duas camadas de poliuretano (PU) expandido bidensidade, injetado diretamente no cabedal, sendo a 1ª camada (entressola) mais macia e leve proporcionando maior conforto e a 2ª camada é a mais resistente a objetos cortantes, perfurantes e a abrasão por ser a mais compacta. Solado uso eletrícista com isolamento de 500V por 60"

Numeração:

35 ao 46. (Múltiplos 04 pares por número na grade)

Embalagem Individual:

Saco plástico

Embalagem Coletiva:

Caixa de Papelão de 04 pares





MINISTÉRIO DO TRABALHO E EMPREGO - MTE
SECRETARIA DE INSPEÇÃO DO TRABALHO - SIT
DEPARTAMENTO DE SEGURANÇA E SAÚDE NO TRABALHO - DSST

EQUIPAMENTO DE PROTEÇÃO INDIVIDUAL

CERTIFICADO DE APROVAÇÃO - CA Nº 44.639
VÁLIDO

480 Q

Validade: 09/09/2025

Nº. do Processo: 19964.107006/2020-07

Produto: Nacional

Equipamento: BOTINA - TIPO B

Descrição: Calçado ocupacional básico, modelo botina, constituída de couro, desenho do cabedal tipo (B), fechamento em elástico. Sistema strobrel com palmilha de montagem em não tecido e injeção direta do solado no cabedal. Região do salto totalmente fechado, com resistência ao escorregamento, solado bidensidade.

Aprovado para: PROTEÇÃO DOS PÉS DO USUÁRIO CONTRA RISCOS DE NATUREZA LEVE E CONTRA AGENTES ABRASIVOS E ESCORRIANTES.

Observação: I) Calçado com resistência ao escorregamento em piso de cerâmica contaminado com lauril sulfato de sódio (detergente) (SRA). II) Solado resistente ao óleo combustível (FO).

Marcação do CA: Inserto externo

Referências: BEP

Tamanhos: 35 ao 46

Cores: Preta

Normas técnicas: ABNT NBR ISO 20344:2015, ABNT NBR ISO 20347:2015

Laudos:

Nº. Laudo: EPI 10414/20

Laboratório: IBTEC - INSTITUTO BRASILEIRO DE TECNOLOGIA DO COURO, CALCADO E ARTEFATOS

Empresa: EFFE PRODUTORA E COMERCIALIZADORA DE EPI LTDA

CNPJ: 30.270.155/0001-09 **CNAE:** 1531 - Fabricação de calçados de couro

Endereço: BR-376 401

Bairro: VILA SAO FRANCISCO

Cidade: APUCARANA

CEP: 86813240

UF: PR

780

FICHA TÉCNICA DE PRODUTO - **F-SEG**



Referência: FSEG – BEA EC
BOTINA DE ELASTICO COM BICO DE AÇO
NCM:
CÓD. BARRAS:
INDICAÇÃO: Indústria, Agropecuária,
jardinagem, hortifruticultura, entre outros

VANTAGENS E BENEFÍCIOS:

- Produto leve, resistente e flexível
- Solado bidensidade = conforto e durabilidade
- Couro legítimo
- Alta durabilidade
- Palmilha antibacteriana

C.A. Certificado de Aprovação:
C.A. n.º 44.383

Biqueira:
Biqueira de segurança em aço,
resistente a 200 joules.

Palmilha de Montagem:
EVA conforto costurada pelo sistema Strobel.

Palmilha de Conforto:
EVA antifúngica e antibacteriana.

Solado:
Solado em duas camadas de poliuretano (PU) expandido (bidensidade), injetado diretamente no cabedal, sendo a 1ª camada (entressola) mais macia e leve proporcionando maior conforto e a 2ª camada é a mais resistente a objetos cortantes, perfurantes e a abrasão por ser a mais compacta.

Numeração:
35 ao 46. (Múltiplos 04 pares por número na grade)

Embalagem Individual:
Saco plástico

Embalagem Coletiva:
Caixa de Papelão de 04 pares

Tipo de Couro do Cabedal:
Couro curtido com estampa relax

Tipo de Forro da Gáspea e Suador:
Forração em não tecido.

Fechamento do cano:
Sistema de calce rápido, com elásticos laterais.





MINISTÉRIO DO TRABALHO E EMPREGO - MTE
SECRETARIA DE INSPEÇÃO DO TRABALHO - SIT
DEPARTAMENTO DE SEGURANÇA E SAÚDE NO TRABALHO - DSST

EQUIPAMENTO DE PROTEÇÃO INDIVIDUAL

CERTIFICADO DE APROVAÇÃO - CA Nº 44.383
VÁLIDO

Validade: 05/08/2025

Nº. do Processo: 19964.106495/2020-71

Produto: Nacional

Equipamento: BOTINA - TIPO B

Descrição: Calçado de segurança básico, modelo botina, constituída de couro, desenho do cabedal tipo (B), fechamento em elástico. Sistema strobrel com palmilha de montagem em não tecido e injeção direta do solado no cabedal. Região do salto totalmente fechado, com resistência ao escorregamento, solado bidensidade, com bico de aço.

Aprovado para: PROTEÇÃO DOS PÉS DO USUÁRIO CONTRA IMPACTOS DE QUEDAS DE OBJETOS SOBRE OS ARTELOS E CONTRA AGENTES ABRASIVOS E ESCORIANTES.

Observação: I) Aprovado para proteção contra impacto no nível de energia de no mínimo 200 J e contra a carga de compressão de no mínimo 15 kN. II) Calçado com resistência ao escorregamento em piso de cerâmica contaminado com lauril sulfato de sódio (detergente) (SRA). III) Solado resistente ao óleo combustível (FO).

Marcação do CA: Inserto externo

Referências: BEA

Tamanhos: 35 ao 46

Normas técnicas: ABNT NBR ISO 20344:2015, ABNT NBR ISO 20345:2015

Laudos:

Nº. Laudo: EPI 10364/20

Laboratório: IBTEC - INSTITUTO BRASILEIRO DE TECNOLOGIA DO COURO, CALCADO E ARTEFATOS

Empresa: EFFE PRODUTORA E COMERCIALIZADORA DE EPI LTDA

CNPJ: 30.270.155/0001-09 **CNAE:** 1531 - Fabricação de calçados de couro

Endereço: BR-376 401

Bairro: VILA SAO FRANCISCO

Cidade: APUCARANA

Cores: preta

CEP: 86813240

UF: PR

7679

SAGATI COMERCIO DE EQUIPAMENTOS DE SEGURANÇA LTDA
SEXTA ALTERAÇÃO CONTRATO SOCIAL
CNPJ – 22.327.120/0001-30
NIRE 41600728149

Pag.01

CRISTIANE SAGATI, brasileira, maior, empresaria, solteira, residente e domiciliada na cidade de Apucarana, Paraná, a Av. Jaboti nº 333, CEP 86802-000, Jardim Menegazo, portadora da Carteira de Identidade Civil RG nº 8.014.857-7 – SESP-PR e do CPFMF nº 038.744.769-, nascida em 29/04/1982, única sócia componente da sociedade empresaria que gira sob o nome empresarial de **“SAGATI COMERCIO DE EQUIPAMENTOS DE SEGURANÇA LTDA”** localizada na cidade de Apucarana, PR, Av. Jaboti nº 333, casa 59, CEP 86802-000, Jardim Menegazo, inscrita no CNPJ nº 22327120/0001-30, Registrada da JUCEPAR sob nº 41600728149, resolve alterar seu contrato primitivo e Alterações Subseqüentes de acordo com as clausulas seguintes.-

CLAUSULA PRIMEIRA.-: ALTERAÇÃO DE PORTE DA EMPRESA, a empresa que ate a presente data, enquadrava-se como **Microempesa**, passa a partir de agora para a qualidade **Empresa de Pequeno Porte**, conforme artigo 966 da Lei 10.406 de 10 de Janeiro de 2002.

CLAUSULA SEGUNDA.- A empresa que era Eireli, foi transformada via sistema da jucepar em sociedade empresaria limitada, conforme disposto do art. 41 da Lei 14.195/2021.

CLAUSULA TERCEIRA.- Em virtude da alteração ocorrida, fica o presente Contrato vigorando com as clausulas e condições seguintes.

SAGATI – COMERCIO DE EQUIPAMENTOS DE SEGURANÇA LTDA
C N P J nº - 22.327.120/0001-30

CONSOLIDAÇÃO DO CONTRATO SOCIAL

CONSOLIDA-SE, para tanto este contrato, passando a transcrever, na integra, o ato constitutivo da referida EIRELI, com o teor a seguir:

CRISTIANE SAGATI, brasileira, maior, empresaria, solteira, residente e domiciliada na cidade de Apucarana, Paraná, a Av. Jaboti nº 333, CEP 86802-000, Jardim Menegazo, portadora da Carteira de Identidade Civil RG nº 8.014.857-7 – SESP-PR e do CPFMF nº 038.744.769-, nascida em 29/04/1982, única sócia componente da sociedade empresaria que gira sob o nome empresarial de **“SAGATI COMERCIO DE EQUIPAMENTOS DE SEGURANÇA LTDA”** localizada na cidade de Apucarana, PR, Av. Jaboti nº 333, casa 59, CEP 86802-000, Jardim Menegazo, inscrita no CNPJ nº 22327120/0001-30, resolve consolidar seu Contrato Social, de acordo com as clausulas seguintes.-

SAGATI COMERCIO DE EQUIPAMENTOS DE SEGURANÇA LTDA
SEXTA ALTERAÇÃO CONTRATO SOCIAL
CNPJ – 22.327.120/0001-30
NIRE

Pag.02

CLAUSULA PRIMEIRA.- DA RAZÃO SOCIAL, a presente EMPRESA, SOCIEDADE EMPRESARIA LIMITADA – , com sede e foro na cidade de Apucarana, Pr a Av. Jaboti nº 333, Casa 59, Jardim Menegazo, CEP 86802-000, inscrita no CNPJ 22327120/0001-30, constituída em 20/07/2015, gira sob o nome empresarial de **SAGATI COMERCIO DE EQUIPAMENTOS DE SEGURANÇA LTDA**, podendo a qualquer tempo, a critério de seu titular , abrir ou fechar filiais, em qualquer parte do território nacional

CLAUSULA SEGUNDA. – DO OBJETO SOCIAL- Comercio no atacado e varejo de roupas e acessorios para uso profissional e de seguranca no trabalho, comercio atacadista de instrumentos e materiais para uso medico, cirurgico, hospitalar de laboratorio e serviços de promoção de vendas.

CLAUSULA TERCEIRA.- DO PRAZO DE DURAÇÃO, o prazo de duração é por tempo indeterminado e o início de suas atividades foi em 13/07/2015, É garantida a continuidade da pessoa Jurídica diante do impedimento por força maior ou impedimento temporário ou permanente do titular, podendo a empresa ser alterada para atender uma nova situação.

CLAUSULA QUARTA.- DO CAPITAL SOCIAL.- O capital social é de R\$ 100.000.00 (Cem Mil Reais), o qual esta totalmente integralizado em moeda corrente nacional do Pais.

§ 1º A responsabilidade do sócio único é restrito ao valor de suas cotas integralizadas..

§ 2º *As quotas do sócio único, são gravadas, por disposição expressa, com as seguintes clausulas:*

A- Absoluta impenhorabilidade, por obrigações ou responsabilidade, passadas ou futuras, de qualquer natureza eficaz por toda a vida e

B - incomunicabilidade, aplicavel não apenas a conjugues, mas tambem a companheiros e companheiras.

CLAUSULA QUINTA.- DA ADMINISTRAÇÃO., A empresa será administrada pela sócia unica **CRISTIANE SAGATI** , a quem caberá dentre outras atribuições, a representação ativa e passiva, judicial e extrajudicial da EIRELI, sendo a responsabilidade do titular, limitado ao capital integralizado.

CLAUSULA SEXTA.- A responsabilidade da sócia única é restrita ao valor de suas quotas, respondendo ainda pela integralização do capital social.

SAGATI COMERCIO DE EQUIPAMENTOS DE SEGURANÇA LTDA
SEXTA ALTERAÇÃO CONTRATO SOCIAL
CNPJ – 22.327.120/0001-30
NIRE

Pag.03

CLAUSULA SETIMA- A administradora, declara não estar impedida, de exercer a administração da sociedade, pôr lei especial, ou em virtude de condenação criminal ou pôr se encontrarem sob os efeitos dela, a pena que vede ainda que temporariamente, o acesso a cargos públicos; ou crime falimentar, de prevaricação, peita ou suborno, concussão, peculato, ou contra a economia popular, contra o sistema financeiro nacional, contra o sistema financeiro nacional, contra as normas de defesa da concorrência, contra as relações de consumo, a fé publica ou a propriedade.

CLAUSULA OITAVA.- DO EXERCICIO SOCIAL.- O termino de cada exercício social será encerrado em 31 de dezembro do ano civil, com a apresentação do Balanço Patrimonial e resultado econômico do ano fiscal.

CLAUSULA NONA - Falecendo ou sendo interditado a titular, a empresa continuara suas atividades com seus herdeiros ou sucessores. Não sendo possível ou inexistindo interesse destes o valor de seus haveres será apurado e liquidado com base na situação patrimonial da sociedade, a data da resolução, verificada em balanço especialmente levantado.

CLAUSULA DECIMA PRIMEIRA.- ENQUADRAMENTO DE EMPRESA DE PEQUENO PORTE – Declara sob as penas da Lei que se enquadra na condição de MICROEMPRESA, nos termos da Lei Complementar nº 123, de 14/12/2006 e que não se enquadra em qualquer hipóteses de exclusão relacionadas Inciso 4º do art. 3º da mencionada lei (art. 3º I, LC 123/2006).

CLAUSULA DECIMA SEGUNDA.- DO FORO.- Fica eleito o foro de Apucarana, Estado do Paraná, para resolver quaisquer litígios oriundos do presente Ato Constitutivo de EIRELI.

E por estarem justos e acordados, assinam o presente instrumento em 01 (Uma) via de igual teor e forma, obrigando-se fielmente o presente instrumento.

Apucarana-Pr, 05 de Junho 2023

CRISTIANE SAGATI



ASSINATURA ELETRÔNICA

Certificamos que o ato da empresa SAGATI COMERCIO DE EQUIPAMENTOS DE SEGURANÇA LTDA consta assinado digitalmente por:

IDENTIFICAÇÃO DO(S) ASSINANTE(S)	
CPF/CNPJ	Nome
03874476952	CRISTIANE SAGATI



CERTIFICO O REGISTRO EM 06/06/2023 13:24 SOB N° 20233842985.
PROTOCOLO: 233842985 DE 05/06/2023.
CÓDIGO DE VERIFICAÇÃO: 12308465428. CNPJ DA SEDE: 22327120000130.
NIRE: 41600728149. COM EFEITOS DO REGISTRO EM: 05/06/2023.
SAGATI COMERCIO DE EQUIPAMENTOS DE SEGURANÇA LTDA

LEANDRO MARCOS RAYSEL BISCAIA
SECRETÁRIO-GERAL
www.empresafacil.pr.gov.br

A validade deste documento, se impresso, fica sujeito à comprovação de sua autenticidade nos respectivos portais, informando seus respectivos códigos de verificação.

787
9



Governo do Estado do Paraná
Secretaria de Estado da Indústria, Comércio e Serviços
Junta Comercial do Estado do Paraná



CERTIDÃO SIMPLIFICADA

Sistema Nacional de Registro de Empresas Mercantis - SINREM

Certificamos que as informações abaixo constam dos documentos arquivados nesta Junta Comercial e são vigentes na data da sua expedição.

Nome Empresarial: SAGATI COMERCIO DE EQUIPAMENTOS DE SEGURANÇA LTDA			Protocolo: PRC2316991389		
NIRE : 41600728149 Natureza Jurídica: Sociedade Empresária Limitada					
NIRE (Sede) 41600728149	CNPJ 22.327.120/0001-30	Data de Ato Constitutivo 27/04/2015	Início de Atividade 25/04/2015		
Endereço Completo Avenida JABOTI, Nº 333, CASA 59, JARDIM MENEGAZZO - Apucarana/PR - CEP 86802-000					
Objeto Social COMERCIO NO ATACADO E VAREJO DE ROUPAS E ACESSORIOS PARA USO PROFISSIONAL E DE SEGURANCA NO TRABALHO, COMERCIO ATACADISTA DE INSTRUMENTO E MATERIAIS PARA USO MEDICO, CIRURGICO, HOSPITALAR DE LABORATORIO E SERVICOS DE PROMOCAO DE VENDAS.					
Capital Social R\$ 100.000,00 (cem mil reais) Capital Integralizado R\$ 100.000,00 (cem mil reais)		Porte EPP (Empresa de Pequeno Porte)	Prazo de Duração Indeterminado		
Dados do Sócio		Participação no capital	Espécie de sócio	Administrador	Término do mandato
Nome CRISTIANE SAGATI	CPF/CNPJ 038.744.769-52	R\$ 100.000,00	Sócio	S	Indeterminado
Dados do Administrador		CPF	Término do mandato		
Nome CRISTIANE SAGATI		038.744.769-52	Indeterminado		
Último Arquivamento		Número	Ato/eventos	Situação	
Data 06/06/2023	20233842985	002 / 021 - ALTERAÇÃO DE DADOS (EXCETO NOME EMPRESARIAL)	ATIVA Status SEM STATUS		

Esta certidão foi emitida automaticamente em 04/09/2023, às 09:16:58 (horário de Brasília).
Se impressa, verificar sua autenticidade no <https://www.empresafacil.pr.gov.br>, com o código NKAQB1R.



PRC2316991389

LEANDRO MARCOS RAYSEL BISCAIA
Secretário(a) Geral



7888

REPÚBLICA FEDERATIVA DO BRASIL
 MINISTÉRIO DA INFRAESTRUTURA
 DEPARTAMENTO NACIONAL DE TRÂNSITO
 CARTEIRA NACIONAL DE HABILITAÇÃO

P R

NOME
 CRISTIANE SAGATI

DOC. IDENTIDADE/ÓRG. EMISSOR/AUF
 881485774 SSP PR

CPF
 038.746.789-52

DATA NASCIMENTO
 29/04/1982

FILIAÇÃO
 JOSE SAGATI
 TEREZA SAGATI

PERMISSÃO ACC CAT. HAB.
 5 5

Nº REGISTRO
 81678318572

VALIDADE
 05/08/2028

1ª HABILITAÇÃO
 22/02/2001

OBSERVAÇÕES
 A

ASSINATURA DO PORTADOR
Cristiane Sagati

LOCAL
 APUCÁRANA, PR

DATA EMISSÃO
 05/02/2021

ASSINADO DIGITALMENTE
 DEPARTAMENTO ESTADUAL DE TRÂNSITO

88521241111
 BR919446286

PARANÁ

DENATRAN CONTRAN

VÁLIDA EM TODO O TERRITÓRIO NACIONAL
 2182349171

2182349171

QR-CODE



Documento assinado com certificado digital em conformidade com a Medida Provisória nº 2200-2/2001. Sua validade poderá ser confirmada por meio do programa Assinador Serpro.

As orientações para instalar o Assinador Serpro e realizar a validação do documento digital estão disponíveis em: <https://www.serpro.gov.br/assinador-digital>.

SERPRO/SENATRAN

789
9

PROCURAÇÃO

"AD JUDICIA"

OUTORGANTE: SAGATI COMÉRCIO DE EQUIPAMENTOS DE SEGURANÇA EIRELI, pessoa jurídica de direito privado, inscrita no CNPJ sob o n. 22.327.120/0001-30, com sede na Av Jaboti, nº 333, Jardim Menegazo- Apucarana/PR, CEP: 86.802-000, neste ato representada pela titular administradora, **Sra. CRISTIANE SAGATI**, brasileira, casada, empresária, portadora do RG nº 8.014.857-7 SESP/PR e CPF sob o n. 038.744.769-52, residente e domiciliada a Avenida Jaboti, nº 333, Jardim Menegazo, CEP: 86.802-000, Apucarana-PR;

OUTORGADOS: CLAUDIO BAQUETI MOREIRA, brasileiro, solteiro, advogado, inscrito na OAB/PR sob o nº 35.856, portador do RG sob nº 6.859.085-0 SSP/PR, CPF sob o nº 025.538.279-03 e **PRISCILA PAPAIE MASSOTE**, brasileira, solteira, advogada, inscrita na OAB/PR sob o nº 54.804, com escritório profissional na Avenida Tiradentes, nº 84, sala 2, Zona 1 - Maringá-PR, CEP: 87.013- 260, telefone 44-3226-6472.

PODERES GERAIS: Amplos e ilimitados poderes para o foro em geral, com cláusula AD ADJUDICIA, para em qualquer Juízo, Tribunal ou Instância, podendo a Outorgada atuar em conjunto ou separadamente, e representá-lo judicial ou extrajudicialmente perante qualquer órgão, fundação ou autarquia Federal, Estadual ou Municipal, em total defesa dos interesses e direitos do Outorgante e, ainda, os especiais para confessar, desistir, transigir, firmar compromissos ou acordos, assinar termos, inclusive o de substabelecer o presente mandato a quem convier a outorgada, com ou sem reserva de poderes, sendo que todos estes atos o Outorgante, desde já, os têm como firmes e valiosos na forma da Lei.

PODERES ESPECÍFICOS: Para representar a outorgante em processos de licitação podendo assinar os anexos do edital, declarações, planilhas de preços, propostas, credenciamentos, atas, formular lances, negociar preços, substabelecer o presente mandato a quem convier a outorgada, com ou sem reserva de poderes, interpor recursos judiciais e extrajudiciais e desistir da sua interposição, assinar contratos e atas, enfim praticar todos os atos pertinentes ao certame e os necessários ao fiel cumprimento do presente mandato.

Apucarana-PR, 16 de maio de 2023.

CRISTIANE
SAGATI:03874476952

Assinado de forma digital por
CRISTIANE SAGATI:03874476952
Dados: 2023.05.16 15:06:38
-03'00'

CRISTIANE SAGATI

RG nº 8.014.857-7 SESP/PR e CPF sob o n. 038.744.769-52
SAGATI COMÉRCIO DE EQUIPAMENTOS DE SEGURANÇA EIRELI - ME
CNPJ nº. 22.327.120/0001-30

791 0

 REPÚBLICA FEDERATIVA DO BRASIL CADASTRO NACIONAL DA PESSOA JURÍDICA		
NÚMERO DE INSCRIÇÃO 22.327.120/0001-30 MATRIZ	COMPROVANTE DE INSCRIÇÃO E DE SITUAÇÃO CADASTRAL	DATA DE ABERTURA 27/04/2015
NOME EMPRESARIAL SAGATI COMERCIO DE EQUIPAMENTOS DE SEGURANCA LTDA		
TÍTULO DO ESTABELECIMENTO (NOME DE FANTASIA) *****	PORTE EPP	
CÓDIGO E DESCRIÇÃO DA ATIVIDADE ECONÔMICA PRINCIPAL 46.42-7-02 - Comércio atacadista de roupas e acessórios para uso profissional e de segurança do trabalho		
CÓDIGO E DESCRIÇÃO DAS ATIVIDADES ECONÔMICAS SECUNDÁRIAS 46.45-1-01 - Comércio atacadista de instrumentos e materiais para uso médico, cirúrgico, hospitalar e de laboratórios 73.19-0-02 - Promoção de vendas		
CÓDIGO E DESCRIÇÃO DA NATUREZA JURÍDICA 206-2 - Sociedade Empresária Limitada		
LOGRADOURO AV JABOTI	NÚMERO 333	COMPLEMENTO CASA 59
CEP 86.802-000	BAIRRO/DISTRITO JARDIM MENEGAZZO	MUNICÍPIO APUCARANA
UF PR	ENDEREÇO ELETRÔNICO CRISTIANE.SAGATI@SVPRODUTOS.COM.BR	
TELEFONE (43) 9935-5017		
ENTE FEDERATIVO RESPONSÁVEL (EFR) *****		
SITUAÇÃO CADASTRAL ATIVA	DATA DA SITUAÇÃO CADASTRAL 27/04/2015	
MOTIVO DE SITUAÇÃO CADASTRAL		
SITUAÇÃO ESPECIAL *****	DATA DA SITUAÇÃO ESPECIAL *****	

Aprovado pela Instrução Normativa RFB nº 2.119, de 06 de dezembro de 2022.

Emitido no dia 21/09/2023 às 11:38:22 (data e hora de Brasília).

Página: 1/1

7929

Voltar

Imprimir

**Certificado de Regularidade
do FGTS - CRF**

Inscrição: 22.327.120/0001-30
Razão Social: SAGATI COMERCIO DE EQUIPAMENTOS DE SEGURANCA EIRELI
Endereço: AV JABOTI 333 CASA 79 / JARDIM MENEGAZZO / APUCARANA / PR / 86802-000

A Caixa Econômica Federal, no uso da atribuição que lhe confere o Art. 7, da Lei 8.036, de 11 de maio de 1990, certifica que, nesta data, a empresa acima identificada encontra-se em situação regular perante o Fundo de Garantia do Tempo de Serviço - FGTS.

O presente Certificado não servirá de prova contra cobrança de quaisquer débitos referentes a contribuições e/ou encargos devidos, decorrentes das obrigações com o FGTS.

Validade: 09/09/2023 a 08/10/2023

Certificação Número: 2023090901452859471868

Informação obtida em 11/09/2023 17:06:58

A utilização deste Certificado para os fins previstos em Lei esta condicionada a verificação de autenticidade no site da Caixa:
www.caixa.gov.br



MINISTÉRIO DA FAZENDA
Secretaria da Receita Federal do Brasil
Procuradoria-Geral da Fazenda Nacional

7939

**CERTIDÃO POSITIVA COM EFEITOS DE NEGATIVA DE DÉBITOS RELATIVOS AOS TRIBUTOS
FEDERAIS E À DÍVIDA ATIVA DA UNIÃO**

Nome: SAGATI COMERCIO DE EQUIPAMENTOS DE SEGURANCA LTDA
CNPJ: 22.327.120/0001-30

Ressalvado o direito de a Fazenda Nacional cobrar e inscrever quaisquer débitos de responsabilidade do sujeito passivo acima identificado que vierem a ser apuradas, é certificado que:

1. constam débitos administrados pela Secretaria da Receita Federal do Brasil (RFB) com exigibilidade suspensa nos termos do art. 151 da Lei nº 5.172, de 25 de outubro de 1966 - Código Tributário Nacional (CTN), ou objeto de decisão judicial que determina sua desconsideração para fins de certificação da regularidade fiscal, ou ainda não vencidos; e
2. não constam inscrições em Dívida Ativa da União (DAU) na Procuradoria-Geral da Fazenda Nacional (PGFN).

Conforme disposto nos arts. 205 e 206 do CTN, este documento tem os mesmos efeitos da certidão negativa.

Esta certidão é válida para o estabelecimento matriz e suas filiais e, no caso de ente federativo, para todos os órgãos e fundos públicos da administração direta a ele vinculados. Refere-se à situação do sujeito passivo no âmbito da RFB e da PGFN e abrange inclusive as contribuições sociais previstas nas alíneas 'a' a 'd' do parágrafo único do art. 11 da Lei nº 8.212, de 24 de julho de 1991.

A aceitação desta certidão está condicionada à verificação de sua autenticidade na Internet, nos endereços <<http://rfb.gov.br>> ou <<http://www.pgfn.gov.br>>.

Certidão emitida gratuitamente com base na Portaria Conjunta RFB/PGFN nº 1.751, de 2/10/2014.

Emitida às 12:36:58 do dia 25/04/2023 <hora e data de Brasília>.

Válida até 22/10/2023.

Código de controle da certidão: **844C.6FF1.ADD6.E1DC**

Qualquer rasura ou emenda invalidará este documento.

7549

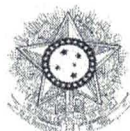

PODER JUDICIÁRIO
JUSTIÇA DO TRABALHO

CERTIDÃO NEGATIVA DE DÉBITOS TRABALHISTAS

Nome: SAGATI COMERCIO DE EQUIPAMENTOS DE SEGURANCA LTDA (MATRIZ E FILIAIS)
CNPJ: 22.327.120/0001-30
Certidão n°: 33073138/2023
Expedição: 06/07/2023, às 14:15:55
Validade: 02/01/2024 - 180 (cento e oitenta) dias, contados da data de sua expedição.

Certifica-se que **SAGATI COMERCIO DE EQUIPAMENTOS DE SEGURANCA LTDA (MATRIZ E FILIAIS)**, inscrito(a) no CNPJ sob o n° 22.327.120/0001-30, **NÃO CONSTA** como inadimplente no Banco Nacional de Devedores Trabalhistas.

Certidão emitida com base nos arts. 642-A e 883-A da Consolidação das Leis do Trabalho, acrescentados pelas Leis ns.º 12.440/2011 e 13.467/2017, e no Ato 01/2022 da CGJT, de 21 de janeiro de 2022. Os dados constantes desta Certidão são de responsabilidade dos Tribunais do Trabalho.

No caso de pessoa jurídica, a Certidão atesta a empresa em relação a todos os seus estabelecimentos, agências ou filiais.

A aceitação desta certidão condiciona-se à verificação de sua autenticidade no portal do Tribunal Superior do Trabalho na Internet (<http://www.tst.jus.br>).

Certidão emitida gratuitamente.

INFORMAÇÃO IMPORTANTE

Do Banco Nacional de Devedores Trabalhistas constam os dados necessários à identificação das pessoas naturais e jurídicas inadimplentes perante a Justiça do Trabalho quanto às obrigações estabelecidas em sentença condenatória transitada em julgado ou em acordos judiciais trabalhistas, inclusive no concernente aos recolhimentos previdenciários, a honorários, a custas, a emolumentos ou a recolhimentos determinados em lei; ou decorrentes de execução de acordos firmados perante o Ministério Público do Trabalho, Comissão de Conciliação Prévia ou demais títulos que, por disposição legal, contiver força executiva.



Estado do Paraná
Secretaria de Estado da Fazenda
Receita Estadual do Paraná

795
Q

Certidão Negativa
de Débitos Tributários e de Dívida Ativa Estadual
Nº 031474529-61

Certidão fornecida para o CNPJ/MF: **22.327.120/0001-30**

Nome: **SAGATI COMERCIO DE EQUIPAMENTOS DE SEGURANCA LTDA**

Ressalvado o direito da Fazenda Pública Estadual inscrever e cobrar débitos ainda não registrados ou que venham a ser apurados, certificamos que, verificando os registros da Secretaria de Estado da Fazenda, constatamos não existir pendências em nome do contribuinte acima identificado, nesta data.

Obs.: Esta Certidão engloba todos os estabelecimentos da empresa e refere-se a débitos de natureza tributária e não tributária, bem como ao descumprimento de obrigações tributárias acessórias.

Válida até 22/12/2023 - Fornecimento Gratuito

A autenticidade desta certidão deverá ser confirmada via Internet
www.fazenda.pr.gov.br



MUNICÍPIO DE APUCARANA
ESTADO PARANÁ
SECRETARIA MUNICIPAL DE FINANÇAS



CERTIDÃO NEGATIVA DE DÉBITOS 35066/2023

Contribuinte

Nome/Razão: **625540 - SAGATI COMERCIO DE EQUIPAMENTOS DE SEGURANCA LTDA**
CNPJ/CPF: 22.327.120/0001-30
Endereço: AVENIDA JABOTI, 333
Complemento: CASA 59
Bairro: JD MENEGAZZO
Cidade: Apucarana - PR

Finalidade

DATA DE EMISSÃO	DATA DE VALIDADE
14/08/2023	60 dias

Informações Adicionais

Ressalvado o direito da Fazenda Municipal de cobrar as dividas que venham a ser apuradas, de responsabilidade do contribuinte abaixo identificado **C E R T I F I C O** que, em nome de **SAGATI COMERCIO DE EQUIPAMENTOS DE SEGURANCA LTDA** até a presente data não existem, em aberto, débitos de tributos municipais.

Apucarana - PR, 14 de agosto de 2023

757
9

FOLHA: 01

PODER JUDICIARIO
ESTADO DO PARANA

JUIZO DE DIREITO DA COMARCA DE APUCARANA

CARTORIO DO DISTRIBUIDOR E ANEXOS

DAGMAR EDMILSON RIVELINI MARTINS
SERVENTUARIO TITULAR

MIRIAM S. M. FRANCHINI MARTINS
Funcionaria Juraamentada

CERTIDAO

=====

EFEITOS CIVIS

CERTIFICO, que atendendo ao pedido verbal de parte interessada e revendo em cartorio a meu cargo os livros de distribuicoes de acoes CIVIS, deles nao constatei existir pedido de FALENCIA, CONCORDATA, RECUPERACAO JUDICIAL e RECUPERACAO EXTRAJUDICIAL em que figura como requerente ou requerido SAGATI COMERCIO DE EQUIPAMENTOS DE SEGURANCA EIRELI, CNPJ 22.327.120/0001-30



O REFERIDO E VERDADE E DOU FE,

APUCARANA, 14 DE SETEMBRO DE 2023

Dagmar E.R. Martins
-DAGMAR E.R. MARTINS-
-DISTRIBUIDOR-

PRÓ REITORIA DE ADMINISTRAÇÃO E
FINANÇAS – DIRETORIA DE MATERIAL

ATESTADO DE CAPACIDADE TÉCNICA

Atestamos para os devidos fins que a empresa **SAGATI COMÉRCIO DE EQUIPAMENTOS DE SEGURANÇA EIRELI - ME**, inscrita no CNPJ sob nº 22.327.120/0001-30, Avenida Jaboti, no 333, Jardim Menegazo, na cidade de Apucarana - PR, com ramo de atividade de comércio de equipamentos de segurança, forneceu à **UNIVERSIDADE ESTADUAL DE LONDRINA - UEL**, inscrita no CNPJ sob nº 78.640.489/0001-53, o produto abaixo descrito:

QUANT.	ESPECIFICAÇÃO	Nota de Empenho N.º	VALOR TOTAL (R\$)	N. Fiscal N.º Data Emissão
150	EPI, CALÇADO DE SEGURANÇA UNISSEXM TIPO SAPATO, TOTALMENTE FECHADO, COR BRANCA.	11808/19	6.435,00	151 14/11/2019

O produto foi entregue dentro das especificações e prazo de entrega constante da nota de empenho, não constando nada que a desabone até a presente data.

Londrina, 04 de fevereiro de 2020.

AZENIL STAVISKI
Pró-Reitor de Administração e Finanças

MARCO AURÉLIO FRANCISCO MAFRA
Diretor de Material



ESTADO DE SANTA CATARINA
SECRETARIA DE ESTADO DA AGRICULTURA E DA PESCA
COMPANHIA INTEGRADA DE DESENVOLVIMENTO AGRÍCOLA DE SANTA CATARINA

ATESTADO DE CAPACIDADE TÉCNICA

ATESTAMOS para fins de comprovação de Capacidade Técnica, que a empresa **SAGATI COMÉRCIO DE EQUIPAMENTOS DE SEGURANÇA EIRELI - ME.**, situada na Avenida Jaboti, nº 333, Jardim Menegazo, CEP 86.802-000, Apucarana/PR, CNPJ/MF sob o nº 22.327.120/0001-30, participou do Pregão, na forma Eletrônica nº 753481, processo nº 004/2019, sendo vencedora do Lote VI do anexo I do edital, tendo nos fornecido através da Autorização de Fornecimento nº 7519, em plenas condições de uso:

500 (quinhentos) pares de CALÇADO OCUPACIONAL TIPO BOTA, impermeável, cano longo (até o joelho), confeccionado em PVC injetado, marca/modelo: WORKFLEX43.

Atestamos que tal fornecimento foi executado satisfatoriamente, não existindo em nossos registros, até a presente data, fatos que desabonem sua conduta e responsabilidade com as obrigações assumidas.

Florianópolis/SC, 27 de maio de 2019.

ASSINADO DIGITALMENTE POR:

Bárbara Nau Camargo
Matrícula nº 003333-2
Gestora Estadual do Departamento de Operações
Comerciais



MUNICÍPIO DE VITORINO

Estado do Paraná
CNPJ 76.995.463/0001-00

800g

Atestado de Capacidade Técnica

Atestamos para os devidos fins e a quem for de interesse, que a pessoa jurídica SAGATI COMÉRCIO DE EQUIPAMENTOS DE SEGURANÇA EIREL, CNPJ N.º 22327120000130, estabelecida na Rua Av Jaboti, 333, cidade de Apucarana - Paraná é FORNECEDORA IDÔNEA, do município de Vitorino no fornecimento de matérias de EPI: AQUISIÇÃO DE EQUIPAMENTOS DE PROTEÇÃO INDIVIDUAL - EPIS PARA UTILIZAÇÃO DOS SERVIDORES PUBLICOS MUNICIPAL, através Ata de Registro de Preços 227/2018, Autorizações de fornecimentos 69/2019, 998/2019 e 1941/2019.

Atestamos ainda, que os produtos, foram entregues corretamente e em dia estipulado, conforme cronograma estabelecido, com qualidade e atendimento satisfatório. Os serviços executados foram de qualidade satisfatória, suprimindo as necessidades.

Vitorino - Pr, em 03/02/2020

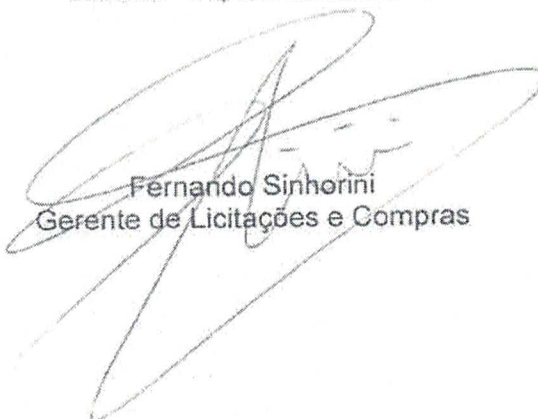

Fernando Senhorini
Gerente de Licitações e Compras

801

ESTADO DO PARANÁ PREFEITURA MUNICIPAL DE VITORINO CNPJ: 76.995.463/0001-00 Fone: (46)3227-1222 Fax: (46)3227-1222 Rua Barão de Capanema, 134 C.E.P.: 85520-000 - Vitorino - PR	AUTORIZAÇÃO DE FORNECIMENTO Nr.: 69/2019
	Processo Administrativo: 138/2018 Processo Nr.: 138/2018 Data do Processo: 10/10/2018 Data da Homologação: 01/11/2018 Sequência da Adjudicação: 3 Data da Adjudicação: 01/11/2018
PREGÃO PRESENCIAL Nr.: 79/2018 - PR	

Empenho Ordinário nr.: Subempenho nr.: Dcto Fiscal nr.: Folha: 1/1

Fornecedor: SAGATI COMÉRCIO DE EQUIPAMENTOS DE SEGURANÇA EIREL Código: 5713 Endereço: Rua Av Jaboti, 333 Cidade: Apucarana - PR - CEP: 86802-000 CNPJ: 22.327.120/0001-30 Inscrição Estadual: 9078541161	Telefone: 4432266472 Banco: Agência: Conta Corrente:
---	---

Prezados Senhores,

Comunicamos que o fornecedor acima foi vencedor dos itens abaixo especificados. Aguardamos, portanto, o fiel cumprimento das especificações e condições constantes no Processo Licitatório.

Órgão:	03 - SECRETARIA MUNICIPAL ADMINISTRAÇÃO E PLANEJAMENTO
Unidade:	01 - GERÊNCIA DE ADMINISTRAÇÃO GERAL
Centro de Custo:	6 - ADMINISTRAÇÃO
Fonte de Recurso:	Recursos Livres (29); Saúde - Receitas Vinculadas (EC 29/00 - 15%) (72); Saúde - Receitas Vinculadas (EC 29/00 - 15%) (96) 5% St
Dotações Utilizadas:	2.006.3.3.90.30.00.00.00.00 (29); 2.017.3.3.90.30.00.00.00.00 (72); 2.027.3.3.90.30.00.00.00.00 (96); 2.043.3.3.90.30.00.00.00.00 (156); 2.044.3.3.90.30.00.00.00.00 (180); 2.049.3.3.90.30.00.00.00.00 (277); 2.010.3.3.90.30.00.00.00.00 (284); 2.011.3.3.90.30.00.00.00.00 (293)
Compl. Elemento:	
Condições de Pagto:	30
Prazo Entrega/Exec.:	15
Local de Entrega:	Prefeitura Municipal de Vitorino - PR - Rua Barão de Capanema, 134, Centro -
Objeto da Compra:	AQUISIÇÃO DE EQUIPAMENTOS DE PROTEÇÃO INDIVIDUAL - EPIS PARA UTILIZAÇÃO DOS SERVIDORES PUBLICOS MUNICIPAIS.
Observações:	

Item	Quantidade	Unid	Especificação	Marca	Preço Unitário	Preço Total
2	70,000	PAR	BOTINA DE SEGURANÇA MODELO MASCULINO/FEMININO, COR PRETA, SOLADO PU BIODENSIDADE, COURO RASPA, COM ELASTICO, COM BIQUERA DE PVC, COM CERTIFICADO DE APROVAÇÃO DO MINISTERIO DO TRABALHO (CA) VALIDO PARA ELETRICISTA CA 28498/30825	FSEG/FSEG-BI	29,00	2.030,00

(Valores expressos em Reais R\$)	Total Geral:	2.030,00
	Desconto:	0,00
	Total Líquido:	2.030,00

Vitorino, 17 de Janeiro de 2019

FERNANDO SINHORINI

500

ESTADO DO PARANÁ PREFEITURA MUNICIPAL DE VITORINO CNPJ: 76.995.463/0001-00 Fone: (46)3227-1222 Fax: (46)3227-1222 Rua Barão de Capanema, 134 C.E.P.: 85520-000 - Vitorino - PR	AUTORIZAÇÃO DE FORNECIMENTO Nr.: 998/2019
	Processo Administrativo: 138/2018 Processo Nr.: 138/2018 Data do Processo: 10/10/2018 Data da Homologação: 01/11/2018 Sequência da Adjudicação: 8 Data da Adjudicação: 01/11/2018
PREGÃO PRESENCIAL Nr.: 79/2018 - PR	

Empenho Ordinário nr.: Subempenho nr.: Octo Fiscal nr.: Folha: 1/1

Fornecedor: SAGATI COMÉRCIO DE EQUIPAMENTOS DE SEGURANÇA EIREL Código: 5713 Endereço: Rua Av Jaboti, 333 Cidade: Apucarana - PR - CEP: 85602-000 CNPJ: 22.327.120/0001-30 Inscrição Estadual: 9078541161	Telefone: 4432266472 Banco: Agência: Conta Corrente:
---	---

Prezados Senhores,

Comunicamos que o fornecedor acima foi vencedor dos itens abaixo especificados. Aguardamos, portanto, o fiel cumprimento das especificações e condições constantes no Processo Licitatório.

Órgão: 03 - SECRETARIA MUNICIPAL ADMINISTRAÇÃO E PLANEJAMENTO Unidade: 01 - GERÊNCIA DE ADMINISTRAÇÃO GERAL Centro de Custo: 6 - ADMINISTRAÇÃO Fonte de Recurso: Recursos Livres (29); Saúde - Receitas Vinculadas (EC 29/00 - 15%) (72); Saúde - Receitas Vinculadas (EC 29/00 - 15%) (96); Dotações Utilizadas: 2.006.3.3.90.30.00.00.00.00 (29); 2.017.3.3.90.30.00.00.00.00 (72); 2.027.3.3.90.30.00.00.00.00 (96); 2.043.3.3.90.30.00.00.00.00 (158); 2.044.3.3.90.30.00.00.00.00 (180); 2.049.3.3.90.30.00.00.00.00 (277); 2.010.3.3.90.30.00.00.00.00 (284); 2.011.3.3.90.30.00.00.00.00 (293)	5% Sobre Transferências Constit
Compl. Elemento: Condições de Pagto: 30 Prazo Entrega/Exec.: 15 Local de Entrega: Prefeitura Municipal de Vitorino - PR - Rua Barão de Capanema, 134, Centro - Objeto da Compra: AQUISIÇÃO DE EQUIPAMENTOS DE PROTEÇÃO INDIVIDUAL - EPIS PARA UTILIZAÇÃO DOS SERVIDORES PUBLICOS MUNICIPAIS.	
Observações: ENTREGAR NA SECRETARIA DE ADMINISTRAÇÃO	

Item	Quantidade	Unid	Especificação	Marca	Preço Unitário	Preço Total
2	4,000	PAR	BOTINA DE SEGURANÇA MODELO MASCULINO/FEMININO, COR PRETA, SOLADO PU BIODENSIDADE, COURO RASPA, COM ELASTICO, COM BIQUERA DE PVC, COM CERTIFICADO DE APROVAÇÃO DO MINISTERIO DO TRABALHO (CA) VALIDO PARA ELETRICISTA CA 28488/30825	FSEG/FSEG-BI	29,00	116,00
					Total Geral:	116,00
					Desconto:	0,00
					Total Líquido:	116,00

(Valores expressos em Reais R\$)

Vitorino, 6 de Junho de 2019

FERNANDO SINHORINI

803 g

ESTADO DO PARANÁ PREFEITURA MUNICIPAL DE VITORINO CNPJ: 76.995.463/0001-00 Fone: (46)3227-1222 Fax: (46)3227-1222 Rua Barão de Capanema, 134 C.E.P.: 86520-000 - Vitorino - PR	AUTORIZAÇÃO DE FORNECIMENTO Nr.: 1941/2019
	Processo Administrativo: 138/2018 Processo Nr.: 138/2018 Data do Processo: 10/10/2018 Data da Homologação: 01/11/2018 Sequência da Adjudicação: 9 Data da Adjudicação: 01/11/2018
PREGÃO PRESENCIAL Nr.: 79/2018 - PR	
Empenho Ordinário nr.: Subempenho nr.: Dcto Fiscal nr.:	
Folha: 1/1	

Fornecedor: SAGATI COMÉRCIO DE EQUIPAMENTOS DE SEGURANÇA EIREL Código: 5713 Endereço: Rua Av Jaboti, 333 Cidade: Apucarana - PR - CEP: 86802-000 CNPJ: 22.327.120/0001-30 Inscrição Estadual: 9078541161	Telefone: 4432266472 Banco: Agência: Conta Corrente:
---	---

Prezados Senhores,

Comunicamos que o fornecedor acima foi vencedor dos itens abaixo especificados. Aguardamos, portanto, o fiel cumprimento das especificações e condições constantes no Processo Licitatório.

Órgão: 03 - SECRETARIA MUNICIPAL ADMINISTRAÇÃO E PLANEJAMENTO Unidade: 01 - GERÊNCIA DE ADMINISTRAÇÃO GERAL Centro de Custo: 6 - ADMINISTRAÇÃO Fonte de Recurso: Recursos Livres (29); Saúde - Receitas Vinculadas (EC 29/00 - 15%) (72); Saúde - Receitas Vinculadas (EC 29/00 - 15%) (96); Dotações Utilizadas: 2.006.3.3.90.30.00.00.00.00 (29); 2.017.3.3.90.30.00.00.00.00 (72); 2.027.3.3.90.30.00.00.00.00 (96); 2.043.3.3.90.30.00.00.00.00 (156); 2.044.3.3.90.30.00.00.00.00 (180); 2.049.3.3.90.30.00.00.00.00 (277); 2.010.3.3.90.30.00.00.00.00 (284); 2.011.3.3.90.30.00.00.00.00 (293)	% Sobre Transferências
Compl. Elemento: Condições de Pagto: 30 Prazo Entrega/Exec.: 15 Local de Entrega: Prefeitura Municipal de Vitorino - PR - Rua Barão de Capanema, 134, Centro - Objeto da Compra: AQUISIÇÃO DE EQUIPAMENTOS DE PROTEÇÃO INDIVIDUAL - EPIS PARA UTILIZAÇÃO DOS SERVIDORES PUBLICOS MUNICIPAIS.	
Observações: epi	

Item	Quantidade	Unid	Especificação	Marca	Preço Unitário	Preço Total
1	100,000	PAR	BOTINA DE SEGURANÇA MODELO MASCULINO/FEMININO, COR PRETA, SOLADO PU BIODENSIDADE DE PVC, COM ELASTICO, COM BIQUERA DE PVC, COM CERTIFICADO DE APROVAÇÃO DO MINISTERIO DO TRABALHO (CA) VALIDO PARA ELETRICISTA CA 1738	FSEG/FSEG-8I	29,00	2.900,00
29	10,000	PAR	SAPATO DE SEGURANÇA MODELO TENIS SLFT WORK IMPERMEAVEL, COM PALMILHA REMOVIVEL, SOLADO ANTIDERAPANTE, COM CERTIFICADO DE APROVAÇÃO DO MINISTERIO DO TRABALHO (CA) VALIDO.	WORK LIGHT/	47,80	478,00
41	10,000	PAR	BOTA DE PVC COR BRANCA FLEX, CANO 3/4, COM CERTIFICADO DE APROVAÇÃO DO MINISTERIO DO TRABALHO. CA VALIDO	WORKFLEX/ 4;	19,60	196,00
					Total Geral:	3.574,00
					Desconto:	0,00
					Total Líquido:	3.574,00

(Valores expressos em Reais R\$)

Vitorino, 31 de Outubro de 2019

FERNANDO SINHORINI

8079



**RECEITA
ESTADUAL DO
PARANÁ**



Comprovante de Inscrição Cadastral - CICAD

Inscrição no CAD/ICMS 90785411-61	Inscrição CNPJ 22.327.120/0001-30	Início das Atividades 07/2018
---	---	---

Empresa / Estabelecimento

Nome Empresarial **SAGATI COMERCIO DE EQUIPAMENTOS DE SEGURANCA LTDA**
 Título do Estabelecimento
 Endereço do Estabelecimento **AV JABOTI, 333, CSA 79 - JARDIM MENEGAZZO - CEP 86802-000**
FONE: (43) 99133-1348
 Município de Instalação **APUCARANA - PR, DESDE 07/2018**
(Estabelecimento Matriz)

Qualificação

Situação Atual **ATIVO - SIMPLES NACIONAL / SIMPLES NACIONAL - DIA 03 DO MES+2, DESDE 06/2021**
 Natureza Jurídica **206-2 - SOCIEDADE EMPRESÁRIA LTDA**
 Atividade Econômica Principal do Estabelecimento **4642-7/02 - COMERCIO ATACADISTA DE ROUPAS E ACESSORIOS PARA USO PROFISSIONAL E DE SEGURANCA DO TRABALHO**
 Atividade(s) Econômica(s) Secundária(s) do Estabelecimento

Quadro Societário

Tipo	Inscrição	Nome Completo / Nome Empresarial	Qualificação
CPF	038.744.769-52	CRISTIANE SAGATI	SÓCIO-ADMINISTRADOR

Este CICAD tem validade até 14/10/2023.

Os dados cadastrais deste estabelecimento poderão ser confirmados via Internet www.fazenda.pr.gov.br



Estado do Paraná
Secretaria de Estado da Fazenda
Receita Estadual do Paraná

CAD/ICMS Nº 90785411-61

Emitido Eletronicamente via Internet
14/09/2023 10:06:42



Dados transmitidos de forma segura
Tecnologia CELEPAR